SEOKYEONG

2027 서경대학교 정시모집요강

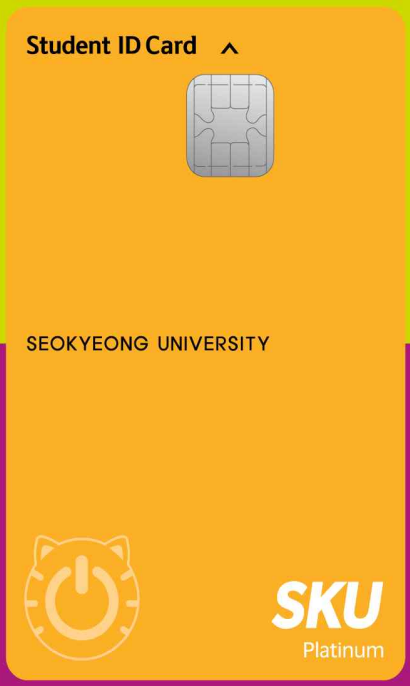

SEO KYEONG UNIVERSITY

UNIVERSITY

SEOKYEONG UNIVERSITY

SINCE 1947
SEO KYEONG
UNIVERSITY

CREOS 인재를 양성하는 글로벌 실용교육 중심대학

건학 이념

홍익인간의 정신을 이어받아 학문을 연구하고 교수하여 유능한 인재를 양성함으로써 인류 공영의 이상사회 구현에 기여함을 건학이념으로 한다.

교육 목적

건학이념에 따라 민족과 인류 사회 발전에 필요한 심오한 학술 이론과 유용한 응용 방법을 연구 · 교수하고, 건전한 인격을 함양 · 도야하는 전인교육을 실시하여 지혜(智慧) · 인의(仁義) · 용기(勇氣)를 갖춘 지도적 인재를 양성함을 목적으로 한다.

교육 목표

1. 창조적 탐구인 양성
2. 세계적인 교양인 양성
3. 실천하는 전문인 양성

본 모집요강은 일부 변경될 수 있으므로 원서접수 전에 반드시
본교 홈페이지에 공지된 모집요강을 최종 확인하시기 바랍니다.

CONTENTS 목차

2027학년도
서경대학교 정시모집요강

전형요약 및 주요 변경 사항 02

모집단위 및 모집인원 04

전형일정 06

지원자 유의사항 09

원서접수 및 서류제출 10

전형별 안내 12

- 실기우수자 전형 12
- 수능우수자 전형 20
- 기회균형① 특별전형 [국가보훈대상자, 기초생활수급자, 차상위계층, 한부모가족] 22
- 군사학과 특별전형 24
- 기회균형② 특별전형 [농어촌학생 특별전형] 27
- 기회균형② 특별전형 [특성화고교졸업자 특별전형] 29
- 기회균형② 특별전형 [특성화고 등을 졸업한 재직자 특별전형] 31
- 계약학과 채용조건형 특별전형 33

대학수학능력시험 반영방법 35

학교생활기록부 반영방법 36

전형료 38

장학제도 안내 39

학사제도 안내 41

학과(부), 전공 사무실 및 행정부서 전화번호 안내 43

교통안내 및 서식 44

전형요약 및 주요 변경사항

① 전형 주요변경 사항

변경사항		2026학년도	2027학년도
모집 단위	명칭 변경	· VD_비주얼디자인 · LF_라이프스타일디자인	· VD_비주얼디자인전공 · LF_라이프스타일디자인전공
	인원	· 미래융합학부1 : 300명 · 미래융합학부2 : 300명 · 자유전공학부 : 80명 · 군사학과 : 40명 · 메이크업디자인학과 : 30명	· 미래융합학부1 : 298명(-2) · 미래융합학부2 : 298명(-2) · 자유전공학부 : 84명(+4) · 군사학과 : 30명(-10) · 메이크업디자인학과 : 40명(+10)
전형	인원	· 무대패션전공 : 수시 18명 / 정시 7명	· 무대패션전공 : 수시 15명 / 정시 10명
지원자격		· 계약학과 채용조건형 - 국내고등학교 졸업(예정)자 또는 검정고시 합격자 중 아래의 조건 중 하나에 해당하는 자 ① 미용관련 고등학교 또는 관련학과(전공) 졸업(예정자) ② 미용사면허증 소지자 ③ [헤어디자인학과] 국가 공인 미용사자격증(일반)소지자 ④ [코스메틱뷰티매니지먼트학과] 국가 공인 미용사자격증(피부) 소지자	· 계약학과 채용조건형 - 고등학교 졸업(예정)자 또는 법령에 따라 이와 동등 이상의 학력이 있다고 인정된 자
전형요소별 반영비율		· 아트앤테크놀로지학과 - 정시 : 수능60%+실기40% · 광고홍보영상학과 - 정시 : 수능40%+실기60% · 무대패션전공 - 정시 2단계 : 수능30%+실기70% · 계약학과 채용조건형 - 정시 : 교과70%+산업체매칭30%	· 아트앤테크놀로지학과 - 정시 : 수능100% · 광고홍보영상학과 - 정시 : 수능60%+실기40% · 무대패션전공 - 정시 2단계 : 수능20%+실기80% · 계약학과 채용조건형 - 정시 : 교과20%+산업체매칭80%
실기고사 단계별 전형 선발비율(%)		· 실용음악학부 보컬, 싱어송라이터전공 - 정시 : 700%	· 실용음악학부 보컬, 싱어송라이터전공 - 정시 : 400%

② 모집단위별 전형요소 반영비율

구분	모집단위	전형요소별 반영비율 (%)				
		수능	실기	1단계성적	면접	체력
㉮군	자유전공학부	100				
	무대기술(공연기획및운영)전공	60	40			
	무대기술(무대, 조명)전공★	20	40	40		
	VD_비주얼디자인전공, LF_라이프스타일디자인전공, 모델연기전공★, 실용음악학부★, 실용무용전공★, 영화영상학과★, 음악학부(피아노)	20	80			
㉯군	미래융합학부1	100				
	뮤지컬전공★	20	80			
㉰군	미래융합학부2, 아트앤테크놀로지학과, 헤어디자인학과, 코스메틱뷰티매니지먼트학과, 메이크업디자인학과	100				
	군사학과	70			20	10
	연출전공, 광고홍보영상학과	60	40			
	연기전공★, 무대패션전공★, 한국무용전공, 스포츠앤테크놀로지학과★, 음악학부(관현악)	20	80			

1) ★ 표시는 단계별 전형을 실시하는 모집단위로, 모집인원의 일정배수를 선발하며 위 표의 반영비율로 2단계전형을 실시하여 최종인원을 선발함
2) 군사학과 특별전형은 신체검사, 인성검사를 실시하며 합격/불합격 여부로만 적용함

③ 대학수학능력시험 영역별 반영비율

모집단위	수능성적 활용지표	수능영역별 반영비율 (%)			영어	한국사	비고
		국어	수학	탐구 2과목 평균			
전 모집단위 (해당 모집단위)	백분위	국어, 수학, 탐구 3개 영역 중 점수 높은 2개 영역을 반영함 40 + 40			20	등급별 가산점	※ 한국사영역은 등급별 가산점 부여 ※ 탐구영역의 반영과목에 대한 제한을 두지 않으며, 2과목의 평균을 반영함

④ 학교생활기록부 반영비율(특성화고 등을 졸업한 재직자 특별전형, 계약학과 전형만 해당)

전형명	구분	반영교과					
		국어	영어	수학	한국사	사회	과학
▪ 기회균형② 특별전형 [특성화고 등을 졸업한 재직자 특별전형]	비율	25	25	25	25		
	과목수	전과목	전과목	전과목	전과목		
▪ 계약학과 채용조건형	비율	25	25	25	25		
	과목수	상위 3과목	상위 3과목	상위 3과목	상위 3과목		

모집단위 및 모집인원

대학	모집단위		입학정원	정시모집																	
				정원내										정원외							
				㉮군			㉯군			㉰군				㉮군		㉯군		㉰군			
	학과(부)	전공		실기우수	수능우수	기회균형①	실기우수	수능우수	기회균형①	실기우수	수능우수	기회균형①	군사학과	농어촌학생	특성화고교졸업자	농어촌학생	특성화고교졸업자	농어촌학생	특성화고교졸업자	특성화고등을졸업한재직자	계약학과채용조건형
미래융합대학	미래융합학부1		298					60	♣							♣	♣				
	미래융합학부2		298								60	♣						♣	♣		
	자유전공학부*		84		16	♣								♣							
융합대학	군사학과♣	남	30										♣								
		여											♣								
	아트앤테크놀로지학과♣		20								♣										
	스포츠앤테크놀로지학과♣		30							♣											
미용예술대학	헤어디자인학과♣		40								♣								♣		♣
	코스메틱뷰티매니지먼트학과♣		30								♣								♣		♣
	메이크업디자인학과♣		40								♣								♣		
디자인&영상대학	디자인학부	VD_비주얼디자인	35	23																	
		LF_라이프스타일디자인	35	23																	
	영화영상학과♣		30	♣																	
	광고홍보영상학과♣		30							♣											
공연예술대학	공연예술학부	연기	30							10											
		연출	10							4											
		모델연기	30	5																	
		무대기술 공연기획 및 운영	20	2																	
		무대기술 무대		5																	
		무대기술 조명		3																	
		무대패션	25							10											
		뮤지컬	30				10														
소 계			1,145	61	16	0	10	60	0	24	60	0	0	0	0	0	0	0	0	0	0

※ ♣표시된 모집단위의 경우 수시모집 미충원시 선발

※「자유전공학부*」: 미래융합학부1, 미래융합학부2 중 선택 가능

※「계약학과 채용조건형」의 모집인원 세부사항 등은 해당 페이지 참고

대학	모집단위			입학정원	정시모집																	
					정원내										정원외							
					㉮군			㉯군			㉰군				㉮군		㉯군		㉰군			
	학과(부)	전공			실기우수	수능우수	기회균형①	실기우수	수능우수	기회균형①	실기우수	수능우수	기회균형①	군사학과	농어촌학생	특성화고교졸업자	농어촌학생	특성화고교졸업자	농어촌학생	특성화고교졸업자	특성화고등을졸업한재직자	계약학과채용조건형
공연예술대학	실용음악학부	기악♣	관악	44	♣																	
			베이스		♣																	
			드럼		♣																	
			기타		♣																	
			피아노		♣																	
		작곡♣			♣																	
		보컬			3																	
		싱어송라이터			1																	
	무용예술학부	한국무용♣		20							♣											
		실용무용♣		20	♣																	
	음악학부	피아노		10	8																	
		관현악	관악 플룻	30							1											
			관악 오보에																			
			관악 클라리넷																			
			관악 바순																			
			관악 색소폰								1											
			관악 혼								1											
			관악 트럼펫								1											
			관악 트럼본																			
			관악 튜바																			
			타악기																			
			현악 바이올린								6											
			현악 비올라								1											
			현악 첼로								1											
			현악 더블베이스								1											
창의인재대학	인텔리전트경영학과♣																				♣	
	뷰티디자인학과♣																				♣	
	미디어광고학과♣																				♣	
소 계				124	12	0	0	0	0	0	13	0	0	0	0	0	0	0	0	0	0	0
총 계				1,269	73	16	0	10	60	0	37	60	0	0	0	0	0	0	0	0	0	0

※ ♣표시된 모집단위의 경우 수시모집 미충원시 선발

※ 아래의 모집단위는 별도의 세부전공이 있음 (모집인원, 모집여부 등은 변경될 수 있음)

① 음악학부 관현악전공 : 플룻, 오보에, 클라리넷, 바순, 색소폰, 혼, 트럼펫, 트럼본, 튜바, 타악기, 바이올린, 비올라, 첼로, 더블베이스

② 모델연기전공 : 패션모델파트, 커머셜모델파트(수시만 모집)

③ 무대기술전공 : 공연기획 및 운영, 무대, 조명

④ 실용음악학부 : 보컬전공, 싱어송라이터전공, 작곡전공, 기악전공[관악, 베이스, 드럼, 기타, 피아노], 기악전공 관악의 세부악기는 색소폰, 트럼펫, 트럼본을 모집함

전형일정

① 기본일정

<table>
<tr><th colspan="2">구분</th><th colspan="2">일시</th><th>유의사항</th></tr>
<tr><td>원서
접수</td><td>모든전형
㉮군, ㉯군, ㉰군</td><td colspan="2">2027. 1. 4.(월) 10:00 ~ 1. 7.(목) 18:00
※ 24시간 접수가능</td><td>[모든 전형은 인터넷접수만 가능함]
1. 공통 원서접수페이지 또는 본교 입학처 홈페이지
2. 방문 및 우편접수는 시행하지 않음</td></tr>
<tr><td>제출
서류
접수</td><td>해당전형
㉮군, ㉯군, ㉰군</td><td colspan="2">2027. 1. 4.(월) 10:00 ~ 1. 8.(금) 16:00
※ 등기우편은 1. 8.(금) 소인까지 유효</td><td>[인터넷 접수자 중 서류제출 대상자에 한함]
1. 등기우편 또는 방문 제출
2. 기한 내 미제출 시 불합격 처리됨</td></tr>
<tr><td rowspan="3">실기
고사
일시
예약</td><td>㉮군</td><td>2027. 1. 9.(토)
10:00 ~ 12:00</td><td rowspan="3">본교 입학처 홈페이지
(https://go.skuniv.ac.kr)

실기고사예정일자
예약가부
(p.7 참조)</td><td rowspan="3">1. 모집요강의 고사예정 일자는 최종 지원인원 등에 따라 변경될 수 있으니 반드시 예약 당일 고사가능 일시를 확인하여야 함
① 예시) 고사 예정일이 1/10~1/13이면 4일 모두 예약 가능일이 아니라 지원인원 등에 따라 1/12~1/13 까지의 2일로 한정될 수도 있음
② 일부 모집단위는 지원인원에 따라 고사일이 1일로 한정되어 시간만 선택할 수도 있고, 1타임에 종료될 경우 고사일시가 지정될 수도 있음
③ 군사학과 여자, 실용음악학부 기악전공 등 전공 구분이 세분화된 경우 고사일시가 지정될 수 있음
2. 본교 입학처 홈페이지에서 본인이 직접 예약
3. 기간 종료 후에는 예약내용 절대 변경 불가
4. 기간 내 예약을 못 했을 경우 랜덤 배정
5. 고사가 동시 진행되는 경우, 전공의 악기구분이 세분화된 경우, 기간이 1일 이내인 경우, 고사일시 예약이 불가함
6. 자세한 사항은 예약 당일 공지되는 유의사항 참조

※ 실기고사 일시 예약 등 수험번호, 성명, 생년월일을 공유를 하는 경우 개인정보 유출의 피해가 발생할 수 있으니 주의해야 하며, 그로 인한 피해는 본교에서 책임지지 않습니다.</td></tr>
<tr><td>㉯군</td><td rowspan="2">2027. 1. 14.(목)
10:00 ~ 12:00</td></tr>
<tr><td>㉰군</td></tr>
<tr><td rowspan="2">실기
고사
세부
일정
발표</td><td>㉮군</td><td>2027. 1. 10.(일)
16:00</td><td rowspan="2">본교 입학처 홈페이지
(https://go.skuniv.ac.kr)

실기고사 일시, 장소
유의사항 등 확인</td><td rowspan="2">1. 본교 입학처 홈페이지 (https://go.skuniv.ac.kr)
2. 수험생이 직접 확인하여야 함(개별통보 하지 않음)
3. 고사 유의사항(일시, 장소)을 반드시 확인하여야 함
4. 공지된 개인별 고사일시는 절대 변경 불가함</td></tr>
<tr><td>㉯군, ㉰군</td><td>2027. 1. 15.(금)
16:00</td></tr>
</table>

② 실기고사

구분	모집단위		예약 가부	고사예정일자 (2027년)	1단계 통과자 발표일시
㉮군	VD_비주얼디자인전공		×	1.16.(토)	
	LF_라이프스타일디자인전공		×	1.17.(일)	
	음악학부(피아노전공)		×	1.16.(토)	
	실용음악학부	1단계	○	1.11.(월)~1.14.(목)	1.15.(금) 16:00
		2단계	×	1.16.(토)~1.17.(일)	
	모델연기전공	1단계	○	1.13.(수)~1.14.(목)	1.15.(금) 16:00
		2단계	×	1.16.(토)~1.17.(일)	
	실용무용전공♣ 영화영상학과♣	1단계	×	1.13.(수)~1.14.(목)	1.15.(금) 16:00
		2단계	×	1.16.(토)~1.17.(일)	
	무대기술전공 (무대, 조명)	1단계	×	1.14.(목)	1.15.(금) 16:00
		2단계		1.17.(일)	
	무대기술전공(공연기획및운영)		×	1.17.(일)	
㉯군	뮤지컬전공	1단계	○	1.20.(수)~1.22.(금)	1.23.(토) 16:00
		2단계	×	1.24.(일)	
㉰군	연기전공	1단계	○	1.25.(월)~1.29.(금)	1.30.(토) 16:00
		2단계	×	1.31.(일)	
	무대패션전공	1단계	×	1.29.(금)	1.30.(토) 16:00
		2단계	×	1.31.(일)	
	연출전공		○	1.30.(토)~1.31.(일)	
	음악학부(관현악전공)		×	1.30.(토)	
	군사학과♣		×	1.30.(토)~1.31.(일)	
	한국무용전공♣		×	1.30.(토)~1.31.(일)	
	광고홍보영상학과♣		×	1.30.(토)~1.31.(일)	
	스포츠앤테크놀로지학과♣	1단계	×	1.26.(화)~1.27.(수)	1.30.(토) 16:00
		2단계	×	1.31.(일)	
	계약학과 채용조건형♣		×	1.30.(토)~1.31.(일)	

※ ♣표시된 모집단위의 경우 수시모집 미충원시 선발

유의사항

실기고사 예약가부	○	예약가능
	×	예약불가

1. 예비소집은 시행하지 않음
2. 수험표, 신분증, 고사 준비물 지참
3. 각 고사별, 전형별, 모집단위별 고사 일시 및 장소, 유의사항 등을 반드시 확인하여야 하며 미확인으로 인한 불이익은 본교에서 책임지지 않음
   ※ 고사일시 예약자도 반드시 확인!!
4. 최종 지원인원에 따라 고사일시는 변경 될 수 있으며, 변경사항은 홈페이지에 공지함
   ※ 변경시 주말 위주로 편성예정
5. 단계별전형을 실시하는 모집단위 지원자는 본교 입학처 홈페이지에서 **1단계 통과 여부를 반드시 확인하여야 함**
6. 예약 가능이라도 지원인원에 따라 예약불가 또는 시간만 선택가능으로 변경될 수 있음

※ 실기고사 일시 예약 등 수험번호, 성명, 생년월일을 공유를 하는 경우 개인정보 유출의 피해가 발생할 수 있으니 주의해야 하며, 그로 인한 피해는 본교에서 책임지지 않습니다.

③ 합격자발표 및 등록

구분	일시	유의사항
최초 합격자 발표	2027. 2. 5.(금) 17:00	◈ 본교 입학처 홈페이지 (https://go.skuniv.ac.kr)에서 **합격자발표 조회 및 확인** ※ 개별 통보하지 않으므로 본인이 반드시 직접 확인 ※ 합격통지서 및 등록금고지서를 출력(본교 입학처 홈페이지) ※ 합격자는 반드시 지정된 기간 내에 등록하여야 함
최초 합격자 등록기간	2027. 2. 10.(수) ~ 2. 12.(금) 16:00까지	◈ 본교 입학처 홈페이지 (https://go.skuniv.ac.kr)에서 **등록금납입고지서**를 출력하여 지정된 기간 내에 납부하여야 최종적으로 등록이 완료되며, 등록기간 내 납부하지 않을 경우 등록 포기로 간주하여 합격 취소됨 ※ 등록금납부 : 등록금납입고지서 등록금 완납

④ 충원 합격자발표 및 등록

구분	일시	유의사항
미등록 충원합격 통보기간	2027. 2. 13.(토) ~ 2. 17.(수)	◈ 본교 입학처 홈페이지 (https://go.skuniv.ac.kr)에서 세부일정 등 추후 공지
미등록 충원등록 최종등록 마감	2027. 2. 18.(목)	

※ 미등록 충원합격 통보기간 및 등록기간은 최초합격자 발표 시 본교 입학처 홈페이지 입학안내에 공지함

⑤ 등록포기 및 등록금 환불

구분	일시	유의사항
등록포기 및 등록금 환불신청	2027. 2. 13.(토) ~ 2. 17.(수)	1. 본교 입학처 홈페이지 (https://go.skuniv.ac.kr) 2. 등록포기 및 등록금 환불신청 클릭 ※ 입학원서 작성 시 입력한 계좌정보로 「대학 등록금에 관한 규칙」에 의거하여 환불

지원자 유의사항

01 유의사항

① 다음과 같은 사항을 위반한 자는 모든 대학(교육대학, 산업대학, 전문대학 포함)의 합격 또는 입학을 취소함
- 가. 대학(교육대학 포함)의 정시모집에 있어서 시험기간 군이 같은 대학 간에는 복수로 지원할 수 없음
- 나. 수시모집(교육대학, 산업대학, 전문대학 포함)에 합격한 자(최초합격자, 추가합격자 모두 포함)는 등록 여부와 관계없이 정시모집에 지원할 수 없음
- 다. 입학 학기가 같은 2개 이상의 대학(교육대학, 산업대학, 전문대학 포함)에 이중 등록할 수 없음
- 라. 대학(교육대학 포함)의 정시모집에 합격(최초합격자, 추가합격자 포함)하여 등록한 자는 추가모집대학에 지원할 수 없음
- 마. 지원 및 등록 방법을 위반한 자는 전형 종료 후 모든 대학(교육대학, 산업대학, 전문대학 포함)의 신입생 지원·합격·등록 상황을 전산 검색하여 금지된 복수지원과 이중 등록 사실이 확인되면 합격을 무효로 함

② 본 대학교의 정시모집은 당해 연도 대학수학능력시험에 응시한 자만 지원이 가능함
※ 단, 특성화고 등을 졸업한 재직자 특별전형, 계약학과 채용조건형 지원자는 제외

③ 본 대학교 동일 군내의 전형 간, 모집단위 간에는 복수지원을 할 수 없음

④ 본 대학교에 원서접수를 하는 것으로 대학수학능력시험 성적자료 온라인제공에 동의한 것으로 간주함

⑤ 특성화고교졸재직자 특별전형의 경우 전형기간 자율화 적용에 따라 정시모집 군별 지원횟수 제한 사항을 적용하지 않음

⑥ 실기고사에서 단계별 전형을 실시하는 모집단위의 1단계전형 통과자는 반드시 본인이 직접 확인하여야 함.

⑦ 지원자가 모집인원에 미달하거나 초과한 경우라도 학업능력이 현저히 부족하여 대학에서의 수학에 지장이 있다고 판단되는 자는 선발하지 않을 수 있음

⑧ 이미 접수된 원서(전형료 결제 기준) 및 서류는 내용을 정정할 수 없으며, 접수된 원서와 서류는 일체 반환하지 않으므로 접수 전 반드시 이상 유무를 재확인하여 접수하여야 함

⑨ 원서접수 완료(전형료 결제 기준) 이후에는 접수 취소 및 전형료 환불은 불가함. 단, 천재지변, 질병, 전형일자의 사후변경, 본인의 귀책이 아닌 불가항력적인 사유로 응시가 불가능한 경우에는 전형료 환불 신청서 및 증빙 서류를 제출하여 인정될 경우 전형료의 일부 또는 전액을 환불할 수 있음

⑩ 서류 미제출자 및 자격심사결과 지원자격 미달자는 입학사정에서 제외되어 불합격 처리되며, 제출서류는 반환하지 않음

⑪ 제출서류 중 기재사항 또는 제 증명서가 허위이거나 기타 부정한 방법으로 합격 또는 입학한 경우 입학한 후라도 합격 또는 입학을 취소함

⑫ 입학전형 성적 및 평가내용은 공개하지 않음

⑬ 2027년 2월 졸업예정자가 당해 연도에 졸업하지 못할 경우 합격 또는 입학을 취소함

⑭ 연락처 입력오류나 변경 또는 부재중으로 인한 연락두절에 따른 책임은 본교에서 책임지지 않으며, 연락처 변경사항 발생 즉시 본교 입학관리과로 반드시 통보하여야 함 (☎02-940-7019)
※ 연락두절이라 함은 3회까지 연락을 시도하였으나 연결되지 못했을 경우를 의미함

⑮ 이의신청 처리기준은 본교 입학전형 이의신청 처리 지침에 따름

⑯ 모집요강에 명시되어 있지 않은 사항은 본 대학교 신입학전형 사정원칙과 원서접수 시 공지되는 지원자 안내사항 등에 따름

⑰ 모집요강에서 오탈자 등의 수정사항 발생 시 입학처 홈페이지에 공지하니 원서접수 전 확인하여야 함

02 모집요강 공통기재 사항

대학별 모집요강 공통 기재사항
1. 수시모집에서 6개 전형을 초과하여 지원한 경우 지원 자격을 부여하지 않으므로 수험생들은 이를 유의하여 지원하여야 함 (본교 타 전형 및 타 대학에 지원한 횟수를 모두 포함하며, 산업대학.전문대학에 지원한 경우는 횟수에 포함하지 않음)
2. 지원자가 6개 전형을 초과하여 지원할 경우 초과 접수한 모든 전형은 접수 취소처리 됨
3. 수시 및 정시모집 충원 통보 기간 중 다른 대학의 충원 통보를 받은 경우 합격자는 등록을 원하지 않는 대학에 대해 해당 대학 등록 포기 의사를 즉시 전달하여야 함
4. 합격취소 및 등록금 환불 요청서는 입학관련 홈페이지에서 작성이 가능함
5. 입학사정에서 사용된 전형 자료에 주요사항이 누락되거나 허위·부정이 있다고 판단되는 경우에는 입학을 취소 할 수 있음
6. 5항에 따라 입학이 취소되는 경우 해당자가 납부한 등록금은 반환하지 아니함. 단, 등록금을 납부한 학기가 종료되지 않은 경우에는 「대학 등록금에 관한 규칙」의 반환기준에 준하여 반환함
7. 본교 및 타 대학에서 5항에 따라 입학이 취소된 자의 경우 입학이 취소된 날로부터 일정기간 본교에 입학할 수 없음

원서접수 및 서류제출

01 원서접수 기간

일시	비고
2027. 1. 4.(월) 10:00 ~ 1. 7.(목) 18:00	※ 인터넷 원서접수(별도 방문접수 및 우편접수 없음)

02 인터넷 원서접수 대행기관

인터넷 원서접수 대행기관		전화번호
진학사 원서접수	https://www.jinhakapply.com	1544 - 7715

03 원서접수 방법

원서접수 사이트 접속	본교 입학처 홈페이지 접속 ▶ 인터넷 원서접수 대행기관
▼	
회원가입 및 로그인	지원자 본인 명의로 회원가입(보호자 등 타인 아이디로 원서접수 불가)
▼	
유의사항 확인 및 동의	인터넷 원서접수 유의사항을 반드시 읽고 접수 관련 동의서 확인 후 진행
▼	
지원사항 입력 및 확인	입학원서 지원사항 입력 및 확인(전형유형 및 지원학과, 인적사항 등을 반드시 확인)
▼	
원서 입력사항 확인	전형료 납부 전 반드시 최종 작성 내용을 확인
▼	
전형료 결제	전형료 납부, 전형료 납부 후 원서접수 취소 및 환불 불가
▼	
수험표 확인 및 출력	수험표 확인 및 출력(유의사항 포함) ※ 실기고사 대상자는 수험표를 출력한 후 신분증과 함께 고사 당일 반드시 지참 (우편 제출하지 않음)
▼	
서류제출(해당자)	서류제출 해당자는 입학원서 및 봉투표지 출력 후 원서 및 해당 제출서류를 동봉하여 등기우편 송부 또는 직접 제출

04 원서접수 유의사항

① 접수가 완료되지 않은 상황에서 접속이 중단될 경우를 대비하여 충분한 시간적 여유를 가지고 접수에 임하여야 함
② 접수 시 유의사항 및 확인 문구를 반드시 확인하고 입력하여야 함
③ 지원자의 전화번호(전형기간 중 실제 연락 가능한 자택, 직장, 휴대전화 등 모두 기재) 및 주소를 정확히 기재하여야 함
④ 입력사항의 누락 또는 오류 등으로 발생되는 불이익은 지원자 본인이 감수해야 함
⑤ 인터넷 원서접수는 반드시 전형료 결제가 이루어져야 접수가 완료됨
⑥ **전형료 결제 이전에는 입력한 사항의 수정 및 삭제가 가능하나 결제 후에는 절대 불가함**
※ 착오로 인한 입력오류도 수정 불가하니 반드시 입력사항을 확인 후 결제하여야 함
※ 원서접수를 완료하여 수험번호가 부여된 이후로는 학과변경 및 취소가 절대 불가하오니 신중히 접수하여야 함
⑦ 접수여부 확인 등 인터넷 원서접수와 관련된 사항은 반드시 해당 인터넷 원서접수 대행기관에 문의
⑧ 원서의 입력사항이 허위이거나 지원자격의 미달, 기타 부정한 방법으로 합격 또는 입학한 사실이 확인된 경우에는 입학한 후라도 합격 또는 입학을 취소함
⑨ 기타 인터넷 원서접수와 관련된 자세한 사항은 해당 원서접수 대행 기관의 안내 사항을 참고하기 바람

05 서류제출 방법

구분	접수방법	제출기한
필수서류 (기본, 자격, 공통서류 등)	등기우편 발송 또는 방문제출 ※ 자세한 사항은 전형별 제출서류 참조	2027. 1. 8.(금) 16:00 (8일 등기소인 유효)

구분	내용
제출방법	▪ 대봉투 겉면에 봉투표지를 부착하여 입학원서와 해당 제출서류를 등기우편으로 발송 또는 본 대학교로 직접 방문하여 제출해야 함 ※ 방문제출은 평일 근무시간에만 가능하며, 가급적 등기우편 발송 요망
접수처	▪ 우편번호 (02713) 서울시 성북구 서경로 124 (정릉동) 서경대학교 입학처
도착확인	▪ 원서접수 사이트 '나의 원서관리'에서 확인이 가능함
유의사항	① 제출기한 내 미제출 시에는 불합격 처리함 (제출기한을 반드시 준수하기 바라며, 제출한 서류는 반환하지 않음) ② 모든 서류는 원본제출이 원칙이나 부득이한 경우 학교장 원본대조필 후 사본을 제출 할 수 있음 ※ 원본대조필은 학교장 직인만 인정하며 그 외 (담임교사 등)는 인정하지 않음 ③ 제출서류만으로 사실 확인이 어려울 경우 추가서류를 요청할 수 있으며, 별도 지정한 기간 내 제출해야 하며, 미제출 시 불합격 처리함 ④ 2개 이상의 전형에 중복지원하는 경우 동일한 서류라 하더라도 해당 전형별로 각각 제출해야 함 ⑤ 제출서류의 기재사항 또는 제증명서가 허위이거나 지원자격의 미달, 기타 부정한 방법으로 합격 또는 입학한 사실이 발견되면 입학한 후라도 합격 또는 입학을 취소함 ⑥ 개명 등의 사유로 제출서류(학교생활기록부 포함)와 성명이 다른 지원자는 주민등록표초본을 [시(도)청, 동, 읍(면) 주민센터 또는 정부24(www.gov.kr)] 발급하여 제출함[2027. 1. 1. 이후 발급분] ☞ **수험표는 출력한 후 신분증과 함께 고사 당일 반드시 지참 (실기고사 대상자에 한함)**

검정고시 출신자 대입전형자료 온라인 제공

▶ 대입전형자료 온라인 제공을 원하는 지원자는 시도교육청 나이스 대국민서비스 검정고시 대입전형홈페이지 (www.neis.go.kr)에서 본인의 고졸 검정고시 합격 및 성적자료를 확인하고 온라인 제출 신청

▶ 입학원서 작성 시, 나이스 대국민서비스 검정고시 대입전형홈페이지(www.neis.go.kr)에서 온라인 제출 신청한 지원자는 '제공동의 확인번호'를 확인하여 입력

▶ 검정고시 대학입학전형자료는 5년간의 대상기간 자료를 온라인으로 제공

※ 수시전형의 경우, 당해 연도 2회차 합격자의 자료는 온라인으로 제공하지 않음

전형별 안내

정원내 **실기우수자 전형** ㉮군, ㉯군, ㉰군

01 모집인원

"모집단위 및 모집인원" (p.4~5 참조)

02 지원자격

지원자격

- **2027학년도 대학수학능력시험 응시한 자**로서 고등학교 졸업(예정)자 또는 관계 법령에 의하여 고등학교 졸업자와 동등의 학력이 있다고 인정되는 자

03 전형방법 및 선발원칙

① 전형요소별 반영비율 [♣표시된 모집단위는 수시 미충원(이월) 인원 발생시 시행함]

전형명	군	모집단위		반영비율		
				대학수학능력시험 (%)	실기고사 (%)	1단계 성적 (%)
실기우수자	㉮군	실용음악학부(보컬,싱어송라이터), 모델연기전공, 실용음악학부(기악,작곡)♣, 실용무용전공♣, 영화영상학과♣	1단계		100	
			2단계	20	80	
		무대기술전공(공연기획및운영)		60	40	
		무대기술전공(무대,조명)	1단계		100	
			2단계	20	40	40
		VD_비주얼디자인전공, LF_라이프스타일디자인전공, 음악학부(피아노)		20	80	
	㉯군	뮤지컬전공	1단계		100	
			2단계	20	80	
	㉰군	연기전공, 무대패션전공, 스포츠앤테크놀로지학과♣	1단계		100	
			2단계	20	80	
		연출전공, 광고홍보영상학과♣		60	40	
		음악학부(관현악), 한국무용전공♣		20	80	

② 대학수학능력시험 및 실기고사 등의 성적을 해당 모집단위의 전형요소별 성적반영비율에 따라 합산하여 총점 성적순으로 선발함

③ 단계별전형에서 1단계전형의 동점자는 전원 선발함

④ 실기고사 등의 결시자 및 부정행위자는 합격자 사정에서 제외하여 불합격 처리함

⑤ 음악학부, 실용음악학부의 경우 모집단위(전공)별 모집인원이 미달될 경우 본교 신입학 사정원칙에서 정한 바에 따라 해당 모집단위 내의 타 전공자로 충원함

⑥ **실기우수자 전형은 과락제를 적용하며, 실기고사 성적이 모집단위별 기준점수 미만일 경우 모집인원에 관계없이 불합격 처리함. 단계별 전형도 모두 적용**

⑦ 한국사는 지원자격 필수로 등급에 따른 가산점을 부여함

⑧ 합격자의 미등록 등으로 인한 결원은 예비 순위자들 중에서 성적순으로 선발함

⑨ 모집인원이 미달된 학과(부)에 한하여 추가모집을 할 수 있음

04 단계별 모집단위 선발인원

단계별 모집단위 선발인원 (정시)					
모집단위		선발인원(%)	모집단위		선발인원(%)
공연예술학부	연기전공	1000%	실용음악학부	기악전공	400%
	모델연기전공	500%		작곡전공	500%
	무대기술전공	500%		보컬전공/싱어송라이터전공	400%
	무대패션전공	300%	무용예술학부	실용무용전공	600%
	뮤지컬전공	500%	영화영상학과		200%
			스포츠앤테크놀로지학과		400%

※ 단계별전형에서 1단계전형 합격선의 동점자는 모두 2단계전형 응시자로 선발함

05 수학능력 시험 반영방법

국어	수학	탐구 2과목 평균	영어	계	한국사	기타
국어, 수학, 탐구 3개 영역 중 점수 높은 2개 영역을 반영함 40 + 40			20	100	등급별 가산점	

⇨ "대학수학능력시험 반영방법 세부사항" (p.35 참조)

06 동점자 처리기준

순위	동점자 처리기준
①	실기고사 점수 상위자
②	대학수학능력시험 영어 성적 상위자
③	대학수학능력시험 국어/수학/탐구영역 중 최고점 성적 상위자
④	대학수학능력시험 국어/수학/탐구영역 중 반영하지 않은 영역 성적 상위자
⑤	실기고사 평가위원 반영된 점수 중 최고점 상위자
⑥	실기고사 평가위원 반영된 점수 중 최고점 차점 상위자

※ 전형총점이 동점일 경우 위 "동점자 처리기준"에 의거 하여 순위를 정함

07 제출서류

	대상자 구분		제출서류
필수서류	기본서류	▪ 2005년 2월 ~ 2027년 2월 고등학교 졸업(예정자)자 중, 학교생활기록부 온라인 제공 비동의자 또는 비대상교	① 입학원서 1부 (인터넷 원서접수 후 출력하여 제출) ② 학교생활기록부 1부 ※ **2024년 2월 ~ 2027년 2월 졸업(예정)자 중**, 학교생활기록부 **온라인 제공 동의자**는 별도 **우편·방문 제출 없음** ※ **2005년 2월 ~ 2023년 2월 졸업자 중**, 학교생활기록부 온라인 생성신청 시스템을 통해서 **온라인 제공 신청**을 완료한 경우는 별도 **우편·방문 제출 없음**
		▪ 2018년 ~ 2026년 고등학교 졸업학력 검정고시 합격자 중, 대입전형자료 온라인 제공 비동의자 ▪ 2017년 및 이전 고등학교 졸업학력 검정고시 합격자	① 입학원서 1부 (인터넷 원서접수 후 출력하여 제출) ② 검정고시 합격증명서 1부 ③ 검정고시 성적증명서 1부 ※ **2018년 ~ 2026년 합격자 중**, 대입전형자료 **온라인 제공 동의자**는 별도 **우편·방문 제출 없음**
		▪ 외국고교 졸업자	① 입학원서 1부 (인터넷 원서접수 후 출력하여 제출) ② 외국고교 졸업증명서 1부 ③ 외국고교 성적증명서 1부 ※ 아포스티유 확인서 또는 영사확인 필수(p.12 참조)

⇨ "서류제출방법" (p.11 참조)

08 실기고사 과목 및 반영배점

※ 실기우수자 전형은 관련분야 자격증 소지여부와 관계없이 지원 가능한 전형임

가. 공연예술대학

모집단위		실기고사 과목		반영배점	준비물 및 유의사항
공연예술학부	㉰군 연기 전공	1단계	①자유연기	1,000	① 1단계는 대사연기만 가능 (춤, 노래 등 특기 불가), 2분 내외 ※ 소품사용 불가 ② 2단계 지정작품, 2분 내외
		2단계	②지정작품연기 ③특기	800	③ 2단계 특기, 1분 내외
	㉮군 모델연기 전공	1단계	①워킹, 포토포즈, 표정연출	1,000	① : 2분 30초 내외 ② : 2분 내외 ③ : **1분 30초** 내외의 **대사연기**만 가능(춤, 특기 등 불가) 필요시 의상, 소품 사용가능
		2단계	②워킹, 포토포즈, 표정연출	500	
			③대사연기	300	
	㉯군 뮤지컬 전공	1단계	①자유곡 1곡 ②자유안무	1,000	① 자유곡 암보로 1분 30초 이내 ② 자유안무 1분 이내 ③ 춤, 노래를 포함한 자신의 장점을 표출할 종합연기(2분 30초 내외)
		2단계	③종합연기	800	

1단계 ②2단계 지정작품 작품

작가	작품	비고
세익스피어	십이야	좌측 4개 중 택 1 (2분 내외)
버나드 쇼	피그말리온	
루이지 피란델로	작가를 찾는 6명의 등장 인물	
이근삼	유랑극단	

공통

㉮ 1단계 의상은 상하의 검정 평상복(트레이닝복 가능, 바지만 가능)
2단계 의상은 자유
㉯ 2단계 필요시 소품 사용 가능 (칼, 금속 등 위험유발 소품은 불가)
㉰ 착화 금지, 색조화장 금지
㉱ 실기 후 질의응답 시간이 있을 수 있음
㉲ MR은 USB에 확장자가 .mp3 인 입시곡만 저장하여 고사당일 제출
USB는 바이러스 예방을 위해 새 제품만 사용

㉮군 모델연기 전공 ②워킹, 포토포즈, 표정연출

구분		남자	여자
의상	상의	민소매T-shirts (스판덱스소재)	민소매 미니원피스(스판덱스소재) ※ 살구색 스타킹, 검정속바지 착용 가능
	하의	스키니진(스판덱스소재) 반바지 또는 긴바지	
신발		구두, 로퍼 중 택 1	앞굽없는 7cm, 기본 검정하이힐
헤어		이마 노출	뒤로 묶을것 (포니 테일)

공통

㉮ 장신구 착용금지, 의상은 모두 검정색, 색조화장 불가
㉯ 실기 후 질의응답 시간이 있을 수 있음
㉰ 커머셜모델 파트 '특기*' 발표시 음악사용 불가

공통

㉮ 의상은 자유, 필요시 소품 사용가능(칼, 금속 등 위험유발 소품은 불가)
㉯ 댄스화(재즈, 발레, 텝슈즈) 이외의 신발착용 금지, 색조화장 금지
㉰ 실기 후 질의응답 시간이 있을 수 있음
㉱ 반주곡은 USB에 확장자가 .mp3 인 입시곡만 저장하여 고사당일 제출
USB는 바이러스 예방을 위해 새 제품만 사용

모집단위		실기고사 과목		반영 배점	준비물 및 유의사항
공연예술학부	㉰군 연출전공	①공연 콘텐츠 계획안 작성 (주제, 시놉시스, 연출의도, 연출안 필수 포함) ② 공연콘텐츠 분석 및 질의응답		400	① 제시된 소재 및 요건을 활용. 소재 및 요건은 공간, 문장(단어), 상황, 오브제 등 다양한 형태로 제공. 창의·상상력, 논리성, 구성력 등을 바탕으로 평가 (1000~1500자 내외, 60분) ② 공연 콘텐츠 계획안 소개 및 지원동기, 향후 학습계획 등
	㉰군 무대패션 전공	1단계	①창의적의상조형	1,000	㉮ 주제에 따라 실물 또는 사진(복사물) + 주제어 또는 문장 등이 주어질 수 있음 (고사 당일 추첨) ㉯ 본교제공 : 1/2 드레이핑 마네킹, 마네킹 홀더, 작품표현에 필요한 한지(3종 각 1장, 전지사이즈), 켄트지(4장, 8절), 가는 시침핀, 커팅매트, 디자인계획서(고사시 배부) ㉰ 고사시간 : 4시간 ㉱ 준비물 : 채색도구(아크릴 물감, 포스터칼라, 수채화 물감, 마카, 싸인펜, 파스텔), 연필, 지우개, 가위, 칼, 자, 붓, 스펀지, 풀, 투명테이프, 양면테이프, 실, 휴대용 선풍기(30cm이하 1대/듀얼 불가) 외 고사에 필요한 용품 **※ 사용불가 : 커닝페이퍼, 도안지, 조색 물감, 락커 스프레이, 망치류, 무선드라이기** **※ 일체의 디지털기기 사용 금지(디지털스탑워치 사용금지), 아날로그 시계만 허용** ㉲ 작품 제작 시 디자인 의도에 따른 시침핀, 풀을 이용한 마네킹 고정 모두 가능 ㉳ 결과물 : 디자인계획서, 소형 마네킹에 채색되어 고정한 의상
		2단계	②의상작품 분석 및 질의응답	800	㉮ 디자인 계획서와 작품 설명, 전공소양, 지원동기, 향후 학습계획 등에 대한 질의응답
	㉮군 무대기술 전공 (공연기획 및 운영)	①공연계획안 작성 ②공연계획안 분석 및 질의응답		400	① 제시된 소재는 시, 그림 등의 형태로 제공 문장력, 창의력 등을 평가 (1,000자 내외, 60분) ② 공연계획안 소개 및 지원동기, 향후 학습계획 등에 대한 질의응답
	㉮군 무대기술 전공 (무대, 조명)	1단계	①무대모델 제작	200	① 고사일 추첨된 도면을 보고 지정된 스케일로 모델 제작 ② 제작된 무대모델에 지문 설명을 읽고 작화(색칠)로 표현 ㉮ 본교제공 : 모델용 하드보드 및 컷팅 매트 제공 ㉯ 고사시간 : 3시간(①+②) ㉰ 준비물 : 필기도구, 수채화 물감 및 용품, 30cm 쇠자 및 스케일 자, 지우개, 접착제(록타이드401 20g), 커터칼(하드보드용)
			②무대모델 색칠	200	
		2단계	③무대관련 질의응답	400	③ 지원동기, 향후 학습계획 등에 대한 질의응답

<table>
<tr><th colspan="2">모집단위</th><th colspan="2">실기고사 과목</th><th>반영
배점</th><th>준비물 및 유의사항</th></tr>
<tr><td rowspan="9">실용음악학부</td><td rowspan="2">㉮군
기악
전공</td><td>1단계</td><td>자유곡ⓐ 1곡</td><td>1,000</td><td rowspan="9">[공통사항]
㉮ 반주곡은 USB에 확장자가 .mp3인 입시곡만 저장하여 고사 당일 제출
USB는 바이러스 예방을 위해 새 제품만 사용
㉯ 2단계의 곡은 1단계의 곡과 중복되지 않는 다른 곡이어야 함
㉰ 기타 이펙터는 고사장 내 드라이브만 사용가능, 베이스 이펙터 사용 불가
㉱ 실기 후 추가곡, 초견, 질의응답 등의 시간이 있을 수 있음
㉲ 심사위원용 악보 제출 (반환하지 않음) : 사전준비. 교내 인쇄 불가
⇨ A4사이즈 (인적사항, 학원명, 특수기호 등 기재불가)
⇨ 1단계 3부, 2단계 5부 제출

1) 기악전공
㉮ 암보로 3분 내외 반주자 동반시 1명으로 제한
㉯ 피아노, 드럼, 앰프를 제외한 악기 본인지참
㉰ 고사장 내 드럼세트만 사용가능
㉱ 기타, 베이스전공은 전공악기 개인스트랩 필수지참

2) 작곡전공
㉮ 암보 3분 내외 본인 직접연주만 가능 (MR음원 불가, 반주자는 보컬만 가능)
㉯ 피아노 또는 어쿠스틱기타 중 선택 (기타는 본인 지참)

3) 보컬전공
㉮ 암보로 2분 내외 반주자 동반시 1명으로 제한
㉯ 반주는 피아노 또는 어쿠스틱기타로 제한 (본인 반주 가능)
㉰ 한글 가사곡 : 자유곡

4) 싱어송라이터전공
㉮ 암보로 2분 내외 자가반주만 가능
㉯ 자가반주는 피아노 또는 어쿠스틱기타로 제한</td></tr>
<tr><td>2단계</td><td>자유곡ⓑ 1곡</td><td>800</td></tr>
<tr><td rowspan="3">㉮군
작곡
전공</td><td>1단계</td><td>자유곡ⓐ 1곡</td><td>1,000</td></tr>
<tr><td rowspan="2">2단계</td><td>①자유곡ⓑ 1곡</td><td rowspan="2">800</td></tr>
<tr><td>②자작곡 1곡</td></tr>
<tr><td rowspan="2">㉮군
보컬
전공</td><td>1단계</td><td>자유곡 1곡</td><td>1,000</td></tr>
<tr><td>2단계</td><td>한글 가사곡 1곡</td><td>800</td></tr>
<tr><td rowspan="2">㉮군
싱어송
라이터
전공</td><td>1단계</td><td>자유곡 1곡</td><td>1,000</td></tr>
<tr><td>2단계</td><td>자작곡 1곡</td><td>800</td></tr>
<tr><td rowspan="4">음악학부</td><td rowspan="2">㉮군
피아노
전공</td><td colspan="2">① 자유곡ⓐ 1곡</td><td>400</td><td rowspan="2">㉮ 모든 곡은 암보로 연주
㉯ ①, ②를 연속하여 연주</td></tr>
<tr><td colspan="2">② 자유곡ⓑ 1곡</td><td>400</td></tr>
<tr><td>㉰군
관현악
전공</td><td colspan="2">자유곡 1곡</td><td>800</td><td>㉮ 반주자는 지원자가 대동
㉯ 악기지참, 암보연주</td></tr>
<tr><td>㉰군
타악기
전공</td><td colspan="2">① Marimba
② Timpani
③ Snare Drum</td><td>800</td><td>㉮ 반주자는 지원자가 대동
㉯ ① + ② + ③ 모두 연주
㉰ 응시악보 각 3부를 고사당일 제출 (고사장 복사 불가. 사전 준비)
㉱ 악기는 지참하지 않음</td></tr>
</table>

<table>
<tr><th colspan="2">모집단위</th><th colspan="2">실기고사 과목</th><th>반영 배점</th><th>준비물 및 유의사항</th></tr>
<tr><td rowspan="2">무용예술학부</td><td>㉰군
한국무용 전공</td><td colspan="2">자유작품</td><td>800</td><td>
<table>
<tr><th colspan="2">구분</th><th>남자</th><th>여자</th></tr>
<tr><td rowspan="2">의상</td><td>상의</td><td>흰색 레오타드</td><td>검은색 레오타드</td></tr>
<tr><td>하의</td><td>검은색 면바지</td><td>핑크색 타이즈, 풀치마(검정색)</td></tr>
<tr><td colspan="2">신발</td><td colspan="2">흰색 버선 또는 흰색 코슈즈</td></tr>
<tr><td colspan="2">헤어</td><td colspan="2">장식 없이 단정하게 빗어 위로 올림</td></tr>
</table>
공통
㉮ 자유작품 2분 내외
㉯ 반주곡은 USB에 확장자가 .mp3 인 입시곡만 저장하여 고사당일 제출
USB는 바이러스 예방을 위해 새 제품만 사용
㉰ 소품사용 금지 (단, 전통 작품에 필요로 하는 소품만 허용함)
</td></tr>
<tr><td>㉮군
실용무용 전공</td><td>1단계</td><td>자유작품</td><td>1,000</td><td rowspan="2">
<table>
<tr><th colspan="2">자유작품의 범위 (1, 2단계 공통)</th><th>비고</th></tr>
<tr><td>ⓐ 스트릿댄스</td><td>ⓑ 코레오그래피</td><td rowspan="2">좌측 ⓐ ~ ⓓ 중 택 1
(2분 내외)</td></tr>
<tr><td>ⓒ 재즈댄스</td><td>ⓓ 방송안무</td></tr>
</table>
공통
㉮ 주제에 맞는 자유로운 복장과 메이크업 가능
㉯ 소도구나 세트사용 금지
㉰ 모자는 의상으로 간주함
㉱ 주제에 맞는 슈즈 착용가능
㉲ 반주곡은 USB에 확장자가 .mp3인 입시곡만 저장하여 고사 당일 제출
USB는 바이러스 예방을 위해 새 제품만 사용
㉳ 질의응답 또는 프리댄스 요구할 수 있음
</td></tr>
<tr><td></td><td></td><td>2단계</td><td>자유작품</td><td>800</td></tr>
</table>

나. 디자인&영상대학

<table>
<tr><th colspan="2">모집단위</th><th colspan="2">실기고사 과목</th><th>반영 배점</th><th>준비물 및 유의사항</th></tr>
<tr><td rowspan="2">디자인학부</td><td>㉮군
VD_비주얼 디자인전공</td><td colspan="2" rowspan="2">① 발상과 표현
② 기초 디자인
①, ② 중 택1</td><td rowspan="2">800</td><td rowspan="2">㉮ 켄트지 4절 (고사시 배부)
㉯ 주제에 따라 실물 또는 사진(복사물) + 주제어 또는 문장 등이 주어질 수 있음
(추첨으로 고사당일 제시)
㉰ 고사시간 : 4시간
㉱ 준비물 : 채색도구, 개인물통 등 고사에 필요한 용품
㉲ 채색도구 일체 (제한 없음)
[개인이 제작한 도구, 투명 필름지, 마스킹(피스)테이프, 마스킹 필름 사용불가]
[일체의 디지털기기 사용 금지(디지털스탑워치 사용금지), 아날로그 시계만 허용]</td></tr>
<tr><td>㉮군
LF_라이프 스타일 디자인전공</td></tr>
<tr><td colspan="2" rowspan="2">㉮군
영화영상학과</td><td>1단계</td><td>①시나리오 분석 및 질의응답</td><td>1,000</td><td>㉮ 주어진 시나리오의 등장인물, 이야기, 시각화 등 질의응답
※ 자료는 고사당일 추첨(A4 1장 분량)
㉯ 영화·영상분야에 관한 전반적인 이해와 지원자의 전공소양 등 질의응답
㉰ 5분 내외(고사 전 5분 내외의 준비시간 별도)</td></tr>
<tr><td>2단계</td><td>①창작필기고사
②창작과제 분석 및 질의응답</td><td>800</td><td>① 제시된 시각자료와 플롯을 토대로 한 줄 로그라인 창작(고사시간: 50분)
※ 자료는 고사당일 추첨(제시이미지+플롯 설명)
※ 제시 이미지와 해당 '플롯'의 정의를 문제지에 명시
(예: 추구 플롯 - 주인공에게 중요한 의미를 갖는 인물, 장소, 물건 등을 찾는 플롯)
② 작성한 로그라인, 이야기 창작에 대한 논리적사고, 시각화 아이디어 등의 질의응답(4분 내외)</td></tr>
<tr><td colspan="2">㉰군
광고홍보영상학과</td><td colspan="2">①광고안 작성
②광고안 분석 및 질의응답</td><td>400</td><td>① 주어진 상황에 따른 광고안 작성 (고사시간 : 60분)
※ 자료는 고사당일 추첨(A4 1장 분량)
② 본인이 작성한 광고안 답안을 기초로 광고에 대한 전반적인 이해 및 기초지식, 지원동기, 향후 학습계획, 인성 등에 관한 질의 (5분 내외)</td></tr>
</table>

다. 융합대학

모집단위	실기고사 과목		반영 배점	준비물 및 유의사항
㉰군 스포츠앤 테크놀로지학과	1단계	①과목 측정	1,000	㉮ 과목 : 제자리멀리뛰기, 메디신볼던지기, 10m왕복달리기, 좌전굴 ※ 과목별 점수배점표 참조 ㉯ 준비물 : 체육복, 운동화 ※ 몸풀기 장소 : 본교 지정된 몸풀기장소 및 운동장 ※ 몸풀기 불가장소 : 본교 주자장 및 교내건물 내 등
	2단계	②스포츠분야 분석 및 질의응답	800	㉮ 스포츠 분야에서 테크놀로지 활용에 대한 이해 및 지식 평가 ㉯ 체육측정평가에 대한 이해 및 지식 평가

① 스포츠앤테크놀로지학과 1단계 과목별 점수배점표

구분 / 점수	제자리멀리뛰기(cm)		메디신볼던지기(m)		10m왕복달리기(초)		좌전굴(cm)	
	남	여	남	여	남	여	남	여
100	295 이상	240이상	12.5 이상	9.8 이상	7.90 이내	9.00 이내	31.0이상	33.0이상
95	290~294	235~239	12.1~12.4	9.4~9.7	7.91~8.05	9.01~9.15	29.5~30.9	31.5~32.9
90	285~289	230~234	11.7~12.0	9.0~9.3	8.06~8.20	9.16~9.30	28.0~29.4	30.0~31.4
85	280~284	225~229	11.3~11.6	8.6~8.9	8.21~8.35	9.31~9.45	26.5~27.9	28.5~29.9
80	275~279	220~224	10.9~11.2	8.2~8.5	8.36~8.50	9.46~9.60	25.0~26.4	27.0~28.4
75	270~274	215~219	10.5~10.8	7.8~8.1	8.51~8.65	9.61~9.75	23.5~24.9	25.5~26.9
70	265~269	210~214	10.1~10.4	7.4~7.7	8.66~8.80	9.76~9.90	22.0~23.4	24.0~25.4
65	260~264	205~209	9.7~10.0	7.0~7.3	8.81~8.95	9.91~10.05	20.5~21.9	22.5~23.9
60	255~259	200~204	9.3~9.6	6.6~6.9	8.96~9.10	10.06~10.20	19.0~20.4	21.0~22.4
55	250~254	195~199	8.9~9.2	6.2~6.5	9.11~9.25	10.21~10.35	17.5~18.9	19.5~20.9
50	245~249	190~194	8.5~8.8	5.8~6.1	9.26~9.40	10.36~10.50	16.0~17.4	18.0~19.4
45	240~244	185~189	8.1~8.4	5.4~5.7	9.41~9.55	10.51~10.65	14.5~15.9	16.5~17.9
40	235~239	180~184	7.7~8.0	5.0~5.3	9.56~9.70	10.66~10.80	13.0~14.4	15.0~16.4
35	230~234	175~179	7.3~7.6	4.6~4.9	9.71~9.85	10.81~10.95	11.5~12.9	13.5~14.9
30	225~229	170~174	6.9~7.2	4.2~4.5	9.86~10.00	10.96~11.10	10.0~11.4	12.0~13.4
25	220~224	165~169	6.5~6.8	3.8~4.1	10.01~10.15	11.11~11.25	8.5~9.9	10.5~11.9
20	215~219	160~164	6.1~6.4	3.4~3.7	10.16~10.30	11.26~11.40	6.0~8.4	9.0~10.4
15	210~214	155~159	5.7~6.0	3.0~3.3	10.31~10.45	11.41~11.55	4.5~5.9	7.5~8.9
10	205~209	150~154	5.3~5.6	2.6~2.9	10.46~10.60	11.56~11.70	3.0~4.4	6.0~7.4
5	200~204	145~149	4.9~5.2	2.2~2.5	10.61~10.75	11.71~11.85	1.5~2.9	4.5~5.9
0	199이하	144 이하	4.8 이하	2.1 이하	10.76 이상	11.86 이상	1.4 이하	4.4 이하
비고	5cm당 5점 감점		0.4m당 5점 감점		0.15초당 5감점		1.5cm당 5점 감점	

② 스포츠앤테크놀로지학과 1단계 과목 측정 안내

구분	측정방법	주의사항
제자리 멀리뛰기	1) 출발선을 밟지 않고 측정기 위에 선다. 2) 한 동작으로 앞으로 멀리 뛴 다음 앞으로 걸어 나가야 한다. 3) 착지 시, 구름선과 가장 가까운 부위를 계측한다. 4) 20초 이내에 실시한다. 5) 계측은 cm 단위로 하며 총 2회 실시하여 상위 기록으로 한다. 6) 측정 시, 소수점 단위는 절사한다.	(가) 팔, 무릎 등 신체 부위의 반동을 주는 것은 허용하되 두 발바닥 전체가 구름판(선)에서 떨어져서는 안 된다. (나) 모둠발로 뛰어야 하며 한발로 구른 후 뛰어서는 안 된다. (다) 착지 후 발이 멀리뛰기 판의 옆으로 나가면 안되며, 반드시 앞으로 걸어 나간다. (라) 이중점프나 선을 밟아서는 안된다. (마) 안전한 계측을 위해서 맨발 계측은 금지한다.
메디신볼 던지기	1) 양발을 편안한 넓이로 벌리고 평행하게 선다. 2) 양발을 지면에 붙인 상태에서 메디신볼을 오버헤드 드로우 자세로 양손으로 던진다. 3) 측정은 10초 이내에 실시한다. 4) 남자는 3kg, 여자는 2kg 고무 재질의 메디신볼을 사용한다. 5) 계측은 0.1m 단위로 하며 총 2회 실시하여 상위 기록으로 한다. 6) 측정 시, 0.1m 단위 이하는 절사한다.	(가) 투척 후 메디신볼이 지면에 닿기 전에 발이 지면에서 먼저 떨어져서는 안된다. (나) 투척라인을 밟거나 넘어가면 안된다. (다) 던진 공이 좌우 라인 밖으로 떨어지면 안된다.
10m 왕복 달리기	1) 출발선에 선 후 준비가 된 상태에서 5초 이내에 출발한다. (센서감지 방식) 2) 출발과 함께 앞으로 달려나간쪽에 위치한 버튼을 누른 후, 방향을 출발선 쪽으로 바꿔 달려와 반대편에 위치한 버튼을 누른다. 3) 이어서 다시 방향을 바꿔 달려나간쪽에 위치한 버튼을 누른 후, 다시 방향을 출발선 쪽으로 바꿔 도착지점을 통과한다. 4) 계측은 1/100초 단위로 하며 총 1회 실시한다.	(가) 버튼은 손으로만 터치하여야 한다. (나) 출발선에서 출발할때와 도착지점 통과할 때는 버튼을 누르지 않는다. (다) 기록은 신체의 모든 부위가 도착지점을 통과하는 순간 계측된다. (라) 중도 포기하거나 기권 시 최하점으로 처리된다. (마) 방향 전환 시, 신체의 부위가 바닥에 닿는 것을 허용한다.
좌전굴	1) 신발과 양말을 벗고 좌전굴 측정기구 앞에 앉는다. 2) 두 손을 위로 들어 머리가 가운데 위치할 수 있도록 하고 두 손을 수평으로 만들어 앞으로 내민다. 이때 두 발바닥은 측정기구 앞부분에 닿게 하며 두 무릎은 곧게 펴야 한다. 3) 계측은 0.1cm 단위로 하며 총 2회 실시하여 상위 기록으로 한다.	(가) 허리를 굽히고 두 팔을 뻗을 때 반동을 주어서는 절대로 안 된다. (나) 두 손을 앞으로 내밀 때 두 손의 끝을 펴야 한다. (다) 두 팔을 동시에 뻗어야 한다. (라) 두 팔을 뻗고 나서 2초 동안 멈추어야 한다. (마) 이때 무릎을 구부리거나 두 발끝이 45도 이상 벌려서는 안 된다. (바) 두 손을 겹치지 않도록 한다.
공통	**1) 준비물 : 운동복 · 운동화 · 수험표 · 신분증** **2) 무리한 실시로 체력적인 이상을 느낄 시 즉각 중단해야 한다. (만약 사고 발생 시 본인 책임)**	

정원내

수능우수자 전형

가군, 나군, 다군

01 모집인원

"모집단위 및 모집인원" (p.4~5 참조)

02 지원자격

지원자격
▪ 2027학년도 대학수학능력시험 응시한 자로서 고등학교 졸업(예정)자 또는 관계 법령에 의하여 고등학교 졸업자와 동등의 학력이 있다고 인정되는 자

03 전형방법 및 선발원칙

① 전형요소별 반영비율[♣표시된 모집단위는 수시 미충원(이월) 인원 발생시 시행함]

모집단위	전형요소별 반영배점
	대학수학능력시험
미래융합학부1 미래융합학부2 자유전공학부 아트앤테크놀로지학과♣ 헤어디자인학과♣ 코스메틱뷰티매니지먼트학과♣ 메이크업디자인학과♣	1,000

② 대학수학능력시험 및 실기고사 등의 성적을 해당 모집단위의 전형요소별 성적반영비율에 따라 합산하여 총점 성적순으로 선발함

③ 한국사는 지원자격 필수로 등급에 따른 가산점을 부여함

④ 합격자의 미등록 등으로 인한 결원은 예비 순위자들 중에서 성적순으로 선발함

⑤ 모집인원이 미달된 학과(부)에 한하여 추가모집을 할 수 있음

04 수학능력시험 반영방법

국어	수학	탐구	영어	계	한국사	기타
		2과목 평균				
국어, 수학, 탐구 3개 영역 중 점수 높은 2개 영역을 반영함 40 + 40			20	100	등급별 가산점	

⇨ "대학수학능력시험 반영방법 세부사항" (p.35 참조)

05 동점자 처리기준

순위 / 모집단위	동점자 처리기준			
	①	②	③	④
미래융합학부1 미래융합학부2 자유전공학부 헤어디자인학과 코스메틱뷰티매니지먼트학과 메이크업디자인학과	대학수학능력시험 영어영역 성적 상위자	대학수학능력시험 국어/수학/탐구영역 중 최고점 성적 상위자	대학수학능력시험 국어/수학/탐구영역 중 최고점 차점 성적 상위자	대학수학능력시험 국어/수학/탐구영역 중 반영하지 않은 영역 성적 상위자

※ 전형총점이 동점일 경우 위 "동점자 처리기준"에 의거 하여 순위를 정함

06 제출서류

		대상자 구분	제출서류
필수서류	기본서류	▪ 2005년 2월 ~ 2027년 2월 고등학교 졸업(예정자)자 중, 학교생활기록부 온라인 제공 비동의자 또는 비대상교	① 입학원서 1부 (인터넷 원서접수 후 출력하여 제출) ② 학교생활기록부 1부 ※ **2024년 2월 ~ 2027년 2월 졸업(예정)자 중**, 학교생활기록부 **온라인 제공 동의자**는 별도 **우편·방문 제출 없음** ※ **2005년 2월 ~ 2023년 2월 졸업자 중**, 학교생활기록부 온라인 생성신청 시스템을 통해서 **온라인 제공 신청**을 완료한 경우는 별도 **우편·방문 제출 없음**
		▪ 2018년 ~ 2026년 고등학교 졸업학력 검정고시 합격자 중, 대입전형자료 온라인 제공 비동의자 ▪ 2017년 및 이전 고등학교 졸업학력 검정고시 합격자	① 입학원서 1부 (인터넷 원서접수 후 출력하여 제출) ② 검정고시 합격증명서 1부 ③ 검정고시 성적증명서 1부 ※ **2018년 ~ 2026년 합격자 중**, 대입전형자료 **온라인 제공 동의자**는 별도 **우편·방문 제출 없음**
		▪ 외국고교 졸업자	① 입학원서 1부 (인터넷 원서접수 후 출력하여 제출) ② 외국고교 졸업증명서 1부 ③ 외국고교 성적증명서 1부 ※ 아포스티유 확인서 또는 영사확인 필수(p.12 참조)

⇨ **"서류제출방법" (p.11 참조)**

정원내

기회균형① 특별전형[국가보훈대상자, 기초생활수급자, 차상위계층, 한부모가족] ㉮군, ㉯군, ㉰군

01 모집인원

"모집단위 및 모집인원" (p.4~5 참조)

02 지원자격

구분	지원자격
국가보훈대상자	▪ 2027학년도 대학수학능력시험 응시한 자로서 고등학교 졸업(예정)자 또는 관계 법령에 의하여 고등학교 졸업자와 동등의 학력이 있다고 인정되는 자 중 아래의 조건에 해당하는 자 ▪「국가보훈기본법」 제3조 제2호에 따른 '국가보훈대상자'로서 국가보훈 관계 법령에 따른 교육지원 대상자 ▪ 국가보훈대상자 - 독립유공자의 자녀 및 손자녀(외손자녀 포함) - 국가유공자 및 그 자녀(단, 참전유공자 제외) - 지원 순직·공상 군경(공무원) 및 그 자녀 - 고엽제후유의증환자(수당지급대상자) 및 그 자녀 - 5·18민주유공자 및 그 자녀 - 특수임무유공자 및 그 자녀 - 보훈보상대상자 및 그 자녀 - 6·18자유이상자 및 그 자녀
기초생활수급자 차상위계층 한부모가족	▪ 2027학년도 대학수학능력시험 응시한 자로서 고등학교 졸업(예정)자 또는 관계 법령에 의하여 고등학교 졸업자와 동등의 학력이 있다고 인정되는 자 중 아래의 조건에 해당하는 자 ▪「국민기초생활 보장법」 제2조 제1호(수급권자), 제2호(수급자) ▪「국민기초생활 보장법」 제2조 제10호에 따른 차상위계층 ▪「한부모가족지원법」 제5조 및 제5조의2에 따른 지원대상자

03 전형방법 및 선발원칙

① 전형요소별 반영비율[♣표시된 모집단위는 수시 미충원(이월) 인원 발생시 시행함]

모집단위	전형요소별 반영배점
	대학수학능력시험
미래융합학부1♣ 미래융합학부2♣ 자유전공학부♣	1,000

② 대학수학능력시험 및 실기고사 등의 성적을 해당 모집단위의 전형요소별 성적반영비율에 따라 합산하여 총점 성적순으로 선발함

③ 한국사는 지원자격 필수로 등급에 따른 가산점을 부여함

④ 합격자의 미등록 등으로 인한 결원은 예비 순위자들 중에서 성적순으로 선발함

⑤ 모집인원이 미달된 학과(부)에 한하여 추가모집을 할 수 있음

04 수학능력시험 반영방법

국어	수학	탐구	영어	계	한국사	기타
		2과목 평균				
국어, 수학, 탐구 3개 영역 중 점수 높은 2개 영역을 반영함 40 + 40			20	100	등급별 가산점	

⇨ "대학수학능력시험 반영방법 세부사항" (p.35 참조)

05 동점자 처리기준

모집단위 \ 순위	동점자 처리기준			
	①	②	③	④
미래융합학부1 미래융합학부2 자유전공학부	대학수학능력시험 영어영역 성적 상위자	대학수학능력시험 국어/수학/탐구영역 중 최고점 성적 상위자	대학수학능력시험 국어/수학/탐구영역 중 최고점 차점 성적 상위자	대학수학능력시험 국어/수학/탐구영역 중 반영하지 않은 영역 성적 상위자

※ 전형총점이 동점일 경우 위 "동점자 처리기준"에 의거 하여 순위를 정함

06 제출서류

		대상자 구분	제출서류
필수서류	기본서류	▪ 2005년 2월 ~ 2027년 2월 고등학교 졸업(예정자)자 중, 학교생활기록부 온라인 제공 비동의자 또는 비대상교	① 입학원서 1부 (인터넷 원서접수 후 출력하여 제출) ② 학교생활기록부 1부 ※ **2024년 2월 ~ 2027년 2월 졸업(예정)자 중**, 학교생활기록부 **온라인 제공 동의자**는 별도 **우편·방문 제출 없음** ※ **2005년 2월 ~ 2023년 2월 졸업자 중**, 학교생활기록부 온라인 생성신청 시스템을 통해서 **온라인 제공 신청**을 완료한 경우는 별도 **우편·방문 제출 없음**
		▪ 2018년 ~ 2026년 고등학교 졸업학력 검정고시 합격자 중, 대입전형자료 온라인 제공 비동의자 ▪ 2017년 및 이전 고등학교 졸업학력 검정고시 합격자	① 입학원서 1부 (인터넷 원서접수 후 출력하여 제출) ② 검정고시 합격증명서 1부 ③ 검정고시 성적증명서 1부 ※ **2018년 ~ 2026년 합격자 중**, 대입전형자료 **온라인 제공 동의자**는 별도 **우편·방문 제출 없음**
		▪ 외국고교 졸업자	① 입학원서 1부 (인터넷 원서접수 후 출력하여 제출) ② 외국고교 졸업증명서 1부 ③ 외국고교 성적증명서 1부 ※ 아포스티유 확인서 또는 영사확인 필수(p.12 참조)
	자격서류	▪ 국가보훈대상자	◦ 대학입학특별전형대상자증명서(대상구분명시) 1부 ※ 정부24(http://www.gov.kr)에서 발급
		▪ 기초생활수급자	◦ 국민기초생활수급자 증명서(지원자 기준) 1부 ※ 정부24(http://www.gov.kr)에서 발급 ◦ 가족관계증명서 및 주민등록표등본 1부 ※ 수급(권)자가 지원자 본인이 아닐 경우 제출 ※ 부 또는 모 기준 : 수급(권)자가 지원자 본인이 아닐 경우, 주민등록표등본 상 수급(권)자와 지원자가 함께 거주하고 있어야 지원자격 인정
		▪ 차상위계층	◦ 차상위 증명계층 확인서(지원자 기준) 1부 ※ 국민건강보험(www.nhis.or.kr)에서 발급 ※ 차상위 복지급여수급가구인 경우, 차상위 본인부담경감대상자 증명서 1부 제출 ◦ 가족관계증명서 및 주민등록표등본 1부 ※ 차상위계층 대상자가 지원자 본인이 아닐 경우 제출
		▪ 한부모가족	◦ 한부모가족증명서(지원자 기준) 1부 ※ 정부24(http://www.gov.kr)에서 발급

※ 모든서류는 원서접수 시작일 이후 발급분이어야 함

⇨ "서류제출방법" (p.11 참조)

정원내

군사학과 특별전형

다군

01 모집인원

"모집단위 및 모집인원" (p.4~5 참조)

02 지원자격

지원자격

▪ 2027학년도 대학수학능력시험 응시한 자 중
국내고등학교 졸업(예정)자로서 본교 전형기준에 부합하는 학교생활기록부 성적이 있는 자로서,
군인사법 제10조(결격사유 등)에 저촉되지 않는 2003년 1월 1일생부터 2010년 12월 31일생까지 출생자
※ 남녀 모두 지원 가능하며, 군복무를 마친 자도 나이 조건을 충족할 경우에는 지원 가능함

[군인사법]

제10조(결격사유 등)
① 장교, 준사관 및 부사관은 사상이 건전하고 품행이 단정하며 체력이 강건한 사람 중에서 임용한다.
② 다음 각 호의 어느 하나에 해당하는 사람은 장교, 준사관 및 부사관으로 임용될 수 없다.
1. 대한민국의 국적을 가지지 아니한 사람
1의2. 대한민국 국적과 외국 국적을 함께 가지고 있는 사람
2. 피성년후견인
2의2. 마약·대마 또는 향정신성의약품 중독자
3. 파산선고를 받은 사람으로서 복권되지 아니한 사람
4. 금고 이상의 형을 선고받고 그 집행이 종료되거나 집행을 받지 아니하기로 확정된 후 5년이 지나지 아니한 사람
5. 금고 이상의 형의 집행유예를 선고받고 그 유예기간 중에 있거나 그 유예기간이 종료된 날부터 2년이 지나지 아니한 사람
6. 자격정지 이상의 형의 선고유예를 받고 그 유예기간 중에 있는 사람
6의2. 공무원 재직기간 중 직무와 관련하여 「형법」 제355조 또는 제356조에 규정된 죄를 범한 사람으로서 300만원 이상의 벌금형을 선고받고 그 형이 확정된 후 2년이 지나지 아니한 사람
6의3. 다음 각 목의 어느 하나에 해당하는 죄를 저질러 100만원 이상의 벌금형을 선고받고 그 형이 확정된 후 3년이 지나지 아니한 사람
가. 「성폭력범죄의 처벌 등에 관한 특례법」 제2조에 따른 성폭력범죄
나. 「정보통신망 이용촉진 및 정보보호 등에 관한 법률」 제74조제1항제2호 및 제3호에 규정된 죄
다. 「스토킹범죄의 처벌 등에 관한 법률」 제2조제2호에 따른 스토킹범죄
6의4. 미성년자에 대한 다음 각 목의 어느 하나에 해당하는 죄를 저질러 파면·해임되거나 형 또는 치료감호를 선고받아 그 형 또는 치료감호가 확정된 사람(집행유예를 선고받은 후 그 집행유예기간이 경과한 사람을 포함한다)
가. 「성폭력범죄의 처벌 등에 관한 특례법」 제2조에 따른 성폭력범죄
나. 「아동·청소년의 성보호에 관한 법률」 제2조제2호에 따른 아동·청소년대상 성범죄
7. 탄핵이나 징계에 의하여 파면되거나 해임처분을 받은 날부터 5년이 지나지 아니한 사람
8. 법원의 판결 또는 다른 법률에 따라 자격이 정지되거나 상실된 사람

※ 범죄경력 수사경력조회 회보서를 수험생 본인이 발급받아 신원조회 내용을 확인하여 본교 군사학과 특별전형 지원 여부를 스스로 판단해야 함(입학 후 이에 따른 불이익은 지원자 본인 책임)

03 전형방법 및 선발원칙

① 전형요소별 반영배점

전형요소별 반영배점					
대학수학능력시험	면접고사	체력고사	총점	수능최저	비고
700	200	100	1,000	없음	신체검사, 인성검사를 실시하며 합격/불합격 여부로만 적용

② 면접고사, 체력고사, 신체검사, 인성검사 중 1종목이라도 미응시, 부정행위 한 자는 불합격 처리함

04 수학능력 시험 반영방법

국어	수학	탐구 2과목 평균	영어	계	한국사	기타
국어, 수학, 탐구 3개 영역 중 점수 높은 2개 영역을 반영함 40 + 40			20	100	등급별 가산점	

⇨ "대학수학능력시험 반영방법 세부사항" (p.35 참조)

05 체력고사

◈ **체력고사**

1) 평가내용 : 윗몸일으키기(2분), 팔굽혀펴기(2분) 영역별 등급에 따른 점수를 아래의 평가기준에 반영함

2) 평가기준/배점

구 분	1급	2급	3급	4급	5급	6급	7급	8급	9급	등 외
윗몸일으키기	50	48.8	47.6	46.4	45.2	44	42.8	41.6	40.4	30
팔굽혀 펴기	50	49.2	48.4	47.6	46.8	46	45.2	44.4	43.6	30

3) 종목별, 성별 등급 기준

구 분		1급	2급	3급	4급	5급	6급	7급	8급	9급	등외
윗몸일으키기 (2분 기준, 회)	남	82	78	74	70	66	62	58	54	50	50 미만
	여	67	63	59	55	51	47	43	39	35	35 미만
팔굽혀펴기 (2분 기준, 회)	남	72	68	64	60	56	52	48	44	40	40 미만
	여	35	33	31	29	27	25	23	21	19	19 미만

※ 중도포기자는 불합격처리하며, 종목별 재측정 기회는 당일 1회만 부여함

※ 기준 자세는 「육군 체력검정 시행지침」에 따라 정식 동작 기준으로 실시

06 면접고사

◈ **면접고사**

구분	전공소양	기본소양	공통소양
내용	자기소개/ 외형(신체균형)	장교로서 필요한 올바른 가치관/국가관/안보관	군사학과(4년) 학업계획 및 장교 임관 후 진로플랜
요소	성장환경/ 품행/포부/각오	발표력/표현력/희생정신	대학생활/리더십/ 자기개발/미래비전
배점	70	70	60

07 신체검사 인성검사

◈ **신체검사**

1) 신장 및 체중에 대한 체격등위(BMI)는 육군장교 선발 시 판정기준을 준용함 단위 : BMI(kg/㎡)

성별	신장(cm)	등급			
		1급	2급	3급	4급
남자	161미만			17이상~33미만	17미만, 33이상
	161이상	20이상~25미만	18.5이상~20미만 25이상~30미만	17이상~18.5미만 30이상~33미만	17미만, 33이상
여자	155미만			17이상~33미만	17미만, 33이상
	155이상	20이상~25미만	18.5이상~20미만 25이상~30미만	17이상~18.5미만 30이상~33미만	17미만, 33이상

※ BMI 합격기준은 1, 2급이며, 3급 이하는 심의를 통하여 합·불 여부를 결정함

2) 질병에 대한 신체등위 불합격 기준 : 검사병원에서 이상으로 판정되면, 학과에서 심의를 거쳐 최종 결정 함

◈ **인성검사 :** 다면적 인성검사(MMPI-II)를 실시하여 최종심의결과에 따라 합격/불합격 자료로 활용

08 동점자 처리기준

모집단위 / 순위	동점자 처리기준
①	대학수학능력시험 성적 상위자
②	면접고사 총점 상위자
③	대학수학능력시험 영어 성적 상위자
④	대학수학능력시험 국어/수학/탐구영역 중 최고점 성적 상위자
⑤	대학수학능력시험 국어/수학/탐구영역 중 반영하지 않은 영역 성적 상위자
⑥	면접고사 전공소양 상위자
⑦	면접고사 기본소양 상위자

※ 전형총점이 동점일 경우 위 “동점자 처리기준“에 의거 하여 순위를 정함

09 제출서류

	대상자 구분		제출서류
필수서류	기본서류	▪ 2005년 2월 ~ 2027년 2월 고등학교 졸업(예정자)자 중, 학교생활기록부 온라인 제공 비동의자 또는 비대상교	① 입학원서 1부 (인터넷 원서접수 후 출력하여 제출) ② 학교생활기록부 1부 ※ **2024년 2월 ~ 2027년 2월 졸업(예정)자 중**, 학교생활기록부 **온라인 제공 동의자**는 별도 **우편·방문 제출 없음** ※ **2005년 2월 ~ 2023년 2월 졸업자 중**, 학교생활기록부 온라인 생성신청 시스템을 통해서 **온라인 제공 신청**을 완료한 경우는 별도 **우편·방문 제출 없음**

⇨ “서류제출방법” (p.11 참조)

정원외

기회균형② 특별전형 [농어촌학생 특별전형]

가군, 나군, 다군

01 모집인원

"모집단위 및 모집인원" (p.4~5 참조)

02 지원자격

지원자격

▪ **2027학년도 대학수학능력시험 응시한 자**로서 고등학교 졸업(예정)자 또는 관계 법령에 의하여 고등학교 졸업자와 동등의 학력이 있다고 인정되는 자 중 아래의 조건에 해당하는 자
농어촌 지역(「지방자치법」 제3조에 의한 읍·면 지역 또는 「도서·벽지 교육진흥법 시행규칙」 제2조에 따른 도서·벽지 지역)에 소재하는 고등학교 졸업(예정)자 중 다음 유형Ⅰ,Ⅱ 중 하나에 해당하는 자

① 유형Ⅰ: 농어촌 지역 소재지 학교에서 중학교 입학일부터 고등학교 졸업일까지 전 **교육과정(6년)**을 이수한 자 중 전체 재학기간 동안 **본인 및 부모** 모두가 농어촌 지역에 거주한 자

② 유형Ⅱ : 농어촌 지역 소재지 학교에서 초등학교 입학일부터 고등학교 졸업일까지 초·중·고 전 **교육과정(12년)**을 이수하고 전체 재학기간 동안 **본인**이 농어촌지역에 거주한 자(부모 거주와 무관)

※ 출신고등학교장은 학생의 지원자격 여부를 반드시 확인한 후 확인서를 발급하여야 함
※ 재학기간과 거주기간은 연속된 연수만을 인정함
(학업 중단 후 재입학할 경우에도 거주기간은 중간 단절 없이 연속되어야 함)
※ 읍·면 소재 특수목적고 중 과학고, 외국어고, 예술고, 체육고, 국제고에 재학한 자와 고등학교 졸업학력 검정고시 합격자는 지원할 수 없음
※ 2개 이상의 고등학교(타지역 포함)에 재학한 경우는 해당학교 모두 읍·면 소재 고등학교이어야 함
※ 부·모·지원자의 거주지와 학교소재지가 동일한 읍·면이 아니라도 가능함
※ 행정구역(읍·면)의 적용 : 고등학교 졸업이후 또는 고등학교 재학 중 읍·면이던 행정구역이 동으로 개편된 경우에는 지원이 가능함
※ 본인 또는 부모가 주민등록이 말소된 경우(일시적 말소 포함)에는 지원할 수 없음
※ 위장전입 등의 부정한 방법으로 합격한 사실이 발견되면, 입학 후라도 합격 또는 입학을 취소함

03 전형방법 및 선발원칙

① 전형요소별 반영비율[♣표시된 모집단위는 수시 미충원(이월) 인원 발생시 시행함]

모집단위	전형요소별 반영배점
	대학수학능력시험
미래융합학부1♣ 미래융합학부2♣ 자유전공학부♣	1,000

② 대학수학능력시험 성적을 해당 모집단위의 전형요소별 성적반영비율에 따라 합산하여 총점 성적순으로 선발함
③ 한국사는 지원자격 필수로 등급에 따른 가산점을 부여함
④ 합격자의 미등록 등으로 인한 결원은 예비 순위자들 중에서 성적순으로 선발함
⑤ 모집인원이 미달된 학과(부)에 한하여 추가모집을 할 수 있음

04 수학능력시험 반영방법

국어	수학	탐구	영어	계	한국사	기타
		2과목 평균				
국어, 수학, 탐구 3개 영역 중 점수 높은 2개 영역을 반영함 40 + 40			20	100	등급별 가산점	

⇨ "대학수학능력시험 반영방법 세부사항" (p.35 참조)

05 동점자 처리기준

순위 / 모집단위	동점자 처리기준			
	①	②	③	④
미래융합학부1 미래융합학부2 자유전공학부	대학수학능력시험 영어영역 성적 상위자	대학수학능력시험 국어/수학/탐구영역 중 최고점 성적 상위자	대학수학능력시험 국어/수학/탐구영역 중 최고점 차점 성적 상위자	대학수학능력시험 국어/수학/탐구영역 중 반영하지 않은 영역 성적 상위자

※ 전형총점이 동점일 경우 위 "동점자 처리기준"에 의거 하여 순위를 정함

06 제출서류

	대상자 구분		제출서류
필수서류	기본서류	▪ 2005년 2월 ~ 2027년 2월 고등학교 졸업(예정자)자 중, 학교생활기록부 온라인 제공 비동의자 또는 비대상교	① 입학원서 1부 (인터넷 원서접수 후 출력하여 제출) ② 학교생활기록부 1부 ※ **2024년 2월 ~ 2027년 2월 졸업(예정)자 중**, 학교생활기록부 **온라인 제공 동의자**는 별도 **우편·방문 제출 없음** ※ **2005년 2월 ~ 2023년 2월 졸업자 중**, 학교생활기록부 온라인 생성신청 시스템을 통해서 **온라인 제공 신청**을 완료한 경우는 별도 **우편·방문 제출 없음**
필수서류	자격서류	▪ 공통서류	◦ 농어촌 전형 지원자격 및 재학사실 확인서 1부 (본교 입학처 홈페이지 및 원서접수시 출력 가능) ◦ 지원자의 주민등록초본 1부 (과거 주소변동사항 포함)
필수서류	자격서류	▪ 유형Ⅰ (중·고 6년 재학)	◦ 중학교 생활기록부 1부 ※ 정부24(http://www.gov.kr), 교육(지원)청, 각급학교 및 지자체 등을 방문하여 발급 ◦ 지원자의 가족관계증명서 1부 ◦ 부·모의 주민등록초본 각 1부 (과거 주소변동사항 포함) ◦ 기타 추가제출 서류(해당자) 가) 부모의 이혼 — ① 부모의 혼인관계증명서 1부 ② 지원자의 기본증명서 1부 나) 부모의 사망 — 사망한 부 또는 모의 말소자 초본 1부 다) 입양 — 지원자의 입양관계증명서 1부 라) 양자 — 지원자의 친양자입양관계증명서 1부
필수서류	자격서류	▪ 유형Ⅱ (초·중·고 12년 재학)	◦ 초등학교, 중학교 생활기록부 1부 ※ 정부24(http://www.gov.kr), 교육(지원)청, 각급학교 및 지자체 등을 방문하여 발급

※ 모든서류는 원서접수 시작일 이후 발급분이어야 함
※ 주민등록초본 및 말소자초본은 반드시 전 주소 및 현 주소가 명기된 것이어야 함
※ 유형Ⅱ(초·중·고 12년 재학) 거주자는 본인 초본만 제출
※ 고등학교 졸업일까지 본인 및 부.모 모두의 농어촌 거주사실에 변동이 없어야 하며, 고교졸업예정자는 본교 입학 후 고교 졸업일 이후의 본인 및 부모의 초본을 입학관리과로 제출해야 함

⇨ **"서류제출방법" (p.11 참조)**

정원외

기회균형② 특별전형 [특성화고교졸업자 특별전형]

나군, 다군

01 모집인원

"모집단위 및 모집인원" (p.4~5 참조)

02 지원자격

지원자격

▪ **2027학년도 대학수학능력시험 응시한 자**로서 고등학교 졸업(예정)자 중 아래의 조건에 해당하는 자

① 국내 특성화고등학교 졸업(예정)자로 본 대학이 지정한 모집단위별 동일계열 기준학과에 해당하는 자 또는 본교가 지정한 계열별 전문교과 과목을 30단위 이상 이수한 자

※ 산업수요 맞춤형 마이스터고 제외

※ 특성화고와 같은 교육과정을 운영하는 학과가 있는 종합고 포함(보통과는 지원 불가)

② 특성화고교 기준학과별 본교 지원 가능학과(부)

※ 고등학교 학과별 교육과정의 기준학과명은 본교 입학처 홈페이지 - 입학안내 - 수시모집 - 자료실 『특성화고교 2월 졸업자의 기준학과 정보』엑셀 파일 참조

모집단위	기준학과
미래융합학부1 미래융합학부2	건축과, 건축시공과, 경영·사무과, 경영정보과, 관광·레저과, 관광경영과, 관광과, 금속재료과, 금융과, 금융정보과, 기계과, 기관과, 냉동공조과, 농산물유통정보과, 농업과, 농업기계과, 농업토목과, 동력기계과, 동물자원과, 디자인과, 만화·애니메이션과, 무역정보과, 문화콘텐츠과, 방송·통신과, 보건간호과, 보육과, 사회복지과, 산업설비과, 산업안전과, 상업디자인과, 수산양식과, 영상제작과, 유통과, 유통정보과, 인쇄과, 자동차과, 자영수산과, 재무·회계과, 전기과, 전자과, 전자기계과, 전자상거래과, 전자통신과, 정보처리과, 정보컴퓨터과, 조경과, 조선과, 컴퓨터게임과, 컴퓨터응용과, 콘텐츠개발과, 토목과, 통신과, 판매과, 항공과, 항만물류과, 항해과, 해양레저과, 해양생산과, 해양정보과, 화학공업과, 환경공업과, 환경관광농업과, 환경보건과, 회계정보과
헤어디자인과 코스메틱뷰티매니지먼트학과 메이크업디자인과	미용과

③ **해당 교육청에 등록된 특성화고교의 출신학과별 교육과정의 기준학과 명칭과 본교에서 정한 특성화고교 모집단위별 기준학과 명칭이 일치할 경우 지원 가능함**

④ **지원가능 이수조건을 충족하지 못 할 경우 지원자격 미달로 불합격 처리됨**

⑤ 기준학과 미명시 등은 지원 모집단위와 관련된 전문교과를 30학점(단위) 이상 이수한 경우에 한해 인정하며, 본교에서 판정함

⑥ 2개 이상의 특성화고교에 재학한 경우 특성화 계열 구분은 최종학교 특성화 계열 구분을 적용함

03 전형방법 및 선발원칙

① 전형요소별 반영비율[♣표시된 모집단위는 수시 미충원(이월) 인원 발생시 시행함]

모집단위	전형요소별 반영배점
	대학수학능력시험
미래융합학부1♣, 미래융합학부2♣ 헤어디자인과♣, 코스메틱뷰티매니지먼트학과♣ 메이크업디자인과♣	1,000

② 대학수학능력시험 성적을 해당 모집단위의 전형요소별 성적반영비율에 따라 합산하여 총점 성적순으로 선발함

③ 한국사는 지원자격 필수로 등급에 따른 가산점을 부여함

④ 합격자의 미등록 등으로 인한 결원은 예비 순위자들 중에서 성적순으로 선발함

⑤ 모집인원이 미달된 학과(부)에 한하여 추가모집을 할 수 있음

04 수학능력 시험 반영방법

국어	수학	탐구 2과목 평균	영어	계	한국사	기타
국어, 수학, 탐구 3개 영역 중 점수 높은 2개 영역을 반영함 40 + 40			20	100	등급별 가산점	

⇨ "대학수학능력시험 반영방법 세부사항" (p.35 참조)

05 동점자 처리기준

순위 / 모집단위	동점자 처리기준			
	①	②	③	④
미래융합학부1 미래융합학부2 헤어디자인과 코스메틱뷰티매니지먼트학과 메이크업디자인과	대학수학능력시험 영어영역 성적 상위자	대학수학능력시험 국어/수학/탐구영역 중 최고점 성적 상위자	대학수학능력시험 국어/수학/탐구영역 중 최고점 차점 성적 상위자	대학수학능력시험 국어/수학/탐구영역 중 반영하지 않은 영역 성적 상위자

※ 전형총점이 동점일 경우 위 "동점자 처리기준"에 의거 하여 순위를 정함

06 제출서류

	대상자 구분		제출서류
필수 서류	기본 서류	▪ 2005년 2월 ~ 2027년 2월 고등학교 졸업(예정자)자 중, 학교생활기록부 온라인 제공 비동의자 또는 비대상교	① 입학원서 1부 (인터넷 원서접수 후 출력하여 제출) ② 학교생활기록부 1부 ※ **2024년 2월 ~ 2027년 2월 졸업(예정)자 중**, 학교생활기록부 **온라인 제공 동의자**는 별도 **우편·방문 제출 없음** ※ **2005년 2월 ~ 2023년 2월 졸업자 중**, 학교생활기록부 온라인 생성신청 시스템을 통해서 **온라인 제공 신청**을 완료한 경우는 별도 **우편·방문 제출 없음**

⇨ "서류제출방법" (p.11 참조)

정원외

기회균형② 특별전형 [특성화고 등을 졸업한 재직자 특별전형]

다군

01 모집인원

"모집단위 및 모집인원" (p.4~5 참조)

02 지원자격

지원자격

▪ 고등교육법 시행령 제29조 제2항 제14호 '다목' (아래 ①~④) 중 하나에 해당하는 사람으로서 산업체 근무경력이 통산 3년 이상인 재직자

① 「초·중등교육법 시행령」 제76조의3제1호에 따른 일반고등학교에 재학하는 동안 시·도 교육감이 「직업교육훈련촉진법」에 따른 직업교육훈련기관 중 직업교육훈련위탁기관으로 선정한 기관에서 1년 이상의 직업교육훈련 과정을 이수하고 해당 일반고등학교를 졸업한 사람

② 「초·중등교육법 시행령」 제90조제1항제10호에 따른 산업수요 맞춤형 고등학교를 졸업한 사람

③ 특성화고등학교등을 졸업한 사람

④ 「평생교육법」 제31조제2항에 따른 학력인정 평생교육시설 중 특성화고등학교등에서 제공하는 것과 같은 교육과정을 운영하는 평생교육시설에서 해당 교육과정을 이수한 사람

▸ **지원자격에 해당하는 산업체**

1) 국가.지방자치단체 및 공공단체 (소속 직원의 경우)

2) 근로기준법 제11조에 의거 상시근로자 5인(사업주 포함) 이상 사업체

3) 4대 사회보험 중 1개 이상 가입 사업체 (창업.자영업자 포함)

※ 4대 사회보험 가입대상 사업체가 아닌 1차 산업 종사자는 국가.지방자치단체가 발급하는 공적증명서(농지원부 등본 등) 확인을 통해 인정할 수 있음

※ 4대 사회보험 미가입 영세창업.자영업자는 사업자등록증을 소지하고, 세금 체납 사실이 없는 경우에 한해 인정함

4) 산업체 재직기간 산정 기준

가) 2027년 3월 1일을 기준으로 총 재직기간이 3년 이상(예정) 이어야 함

나) 재직기간은 제출한 서류상의 증명된 기간으로 산정함

※ 증빙서류('6.서류제출'의 자격서류) 기간이 모두 3년 이상이어야 함

다) 2개 이상의 산업체 재직기간은 합산하나, 중복되는 기간이 있는 경우 이중으로 합산하지 않음

라) 영세창업.자영업자 중 휴업기간 등 비영업기간은 제외함

마) 원서접수 시작일 현재 휴직(휴업)자는 지원할 수 없음

바) 병역특례기간 동안의 산업체 근무기간은 인정함

사) 군 의무복무기간 인정함

아) 지원자격에 해당하는 고등학교를 졸업 · 이수 직전 학기(3학년 2학기)의 근무경력 인정함

03 전형방법 및 선발원칙

① 전형요소별 반영비율 [♣표시된 모집단위는 수시 미충원(이월) 인원 발생시 시행함]

모집단위	전형요소별 반영배점
	학생부(교과)
인텔리전트경영학과♣ 뷰티디자인학과♣ 미디어광고학과♣	1,000

② 학교생활기록부 교과성적을 전형요소별 반영비율에 따라 합산하여 고득점자 순으로 선발함 (총점은 소수점 이하 넷째자리에서 절사)

③ 서류미제출자는 불합격 처리함

04 학교생활 기록부 반영방법

전형명	구분	반영교과					
		국어	영어	수학	한국사	사회	과학
기회균형②	비율	25	25	25	25		
	과목수	전과목	전과목	전과목	전과목		

⇨ "학교생활기록부 반영방법 세부사항" (p.36 참조)

05 동점자 처리기준

순위 / 모집단위	동점자 처리기준			
	①	②	③	④
인텔리전트경영학과 뷰티디자인학과 미디어광고학과	학생부 국어/영어/수학 교과영역 중 성적 상위자	학생부 국어/영어/수학 교과영역 중 차상위 성적 상위자	학생부 국어/영어/수학 교과영역 중 3순위 성적 상위자	학생부 반영교과영역 총 이수학점(단위) 수 상위자

※ 전형총점이 동점일 경우 위 "동점자 처리기준"에 의거 하여 순위를 정함

06 제출서류

		대상자 구분	제출서류	
필수 서류	기본 서류	▪ 2005년 2월 ~ 2027년 2월 고등학교 졸업(예정자)자 중, 학교생활기록부 온라인 제공 비동의자 또는 비대상교	① 입학원서 1부 (인터넷 원서접수 후 출력하여 제출) ② 학교생활기록부 1부 ※ **2024년 2월 ~ 2027년 2월 졸업(예정)자 중**, 학교생활기록부 **온라인 제공 동의자**는 별도 **우편·방문 제출 없음** ※ **2005년 2월 ~ 2023년 2월 졸업자 중**, 학교생활기록부 온라인 생성신청 시스템을 통해서 **온라인 제공 신청**을 완료한 경우는 별도 **우편·방문 제출 없음**	
	자격 서류	▪ 4대 사회보험 가입사업체 재직자	① 건강보험자격득실확인서(국민건강보험공단 발행) ② 국민연금가입증명서(가입자용)(국민연금공단 발행) ③ 고용보험자격이력내역서(근로복지공단 발행)	① ~ ③中 택 1
		▪ 4대 사회보험 미가입 영세창업.자영업자	① 사업자등록증명원(세무서 발행) ② 납세증명서(세무서 발행) ③ 휴업. 폐업사실증명원 1부 (세무서 발행, 해당자에 한함) ※ 국세청 홈텍스(www.hometax.go.kr), 정부24	
		▪ 4대 사회보험 미가입 1차 산업 종사자	◦ 국가.지방자치단체가 발급한 공적증명서(농지원부등본 등) 1부	

※ 모든서류는 원서접수 시작일 이후 발급분이어야 함
※ 군 의무복무 경력을 재직기간으로 포함하는 경우(병역사실표기), 주민등록표초본 1부를 제출함
※ 최종합격자는 본교 입학 후 2027년 3월 1일 기준 자격증빙서류를 추가로 산업교육지원과에 제출

유의사항

① 본 모집단위는 재직자 특별전형으로 운영되는 정원외 전담 학과입니다.
② 수업은 재직자의 편의를 위해서 주말에 운영합니다.
③ 재학기간 중 전과, 복수전공, 부전공 등이 불가합니다.
④ 특성화고교졸재직자 특별전형의 경우 전형기간 자율화 적용에 따라 수시모집 지원횟수 제한, 정시모집 군별 지원횟수 제한 사항을 적용하지 않습니다.

⇨ "서류제출방법" (p.11 참조)

정원외

계약학과 채용조건형 특별전형

다군

01 모집인원

대학	모집단위		업체명	비고
	학과	모집인원		
미용예술대학	헤어디자인학과	수시모집 이월인원 발생 시 확정	㈜준오뷰티	본교 계약학과 채용조건형 특별전형은 별도 운영됨
			㈜피엔제이	
			㈜뷰티끄레아	
			미창조㈜	
			㈜커커	
			㈜브이오지코리아	
	코스메틱뷰티 매니지먼트학과		㈜블리비홀딩스	
			㈜뷰티라운지	

02 지원자격

지원자격
▪ 고등학교 졸업(예정)자 또는 관계 법령에 의하여 고등학교 졸업자와 동등의 학력이 있다고 인정되는 자

03 전형방법 및 선발원칙

① 전형요소별 반영비율[♣표시된 모집단위는 수시 미충원(이월) 인원 발생시 시행함]

모집단위	전형요소별 반영배점				
	학생부(교과)	산업체 매칭	총점	대학수학능력시험 최저학력기준	비고
헤어디자인학과♣ 코스메틱뷰티매니지먼트학과♣	200	800	1,000	없음	과락제 적용

② 학교생활기록부 성적, 산업체매칭 성적을 전형요소별 반영배점에 따라 합산하여 고득점자순으로 선발
(총점은 소수점 이하 넷째자리에서 절사)

③ 서류미제출자, 산업체매칭 결시자는 불합격 처리함

④ 산업체 매칭은 산업체 관계자가 참여하는 실기고사로 기준점수 미만일 경우 모집인원과 관계없이 불합격 처리함

04 실기고사 내용

모집단위	실기고사 과목	반영 배점	내용
헤어디자인학과	산업체매칭	800	산업체 브랜드별 헤어 트렌드 분석 및 질의응답
코스메틱뷰티매니지먼트학과	산업체매칭	800	산업체 브랜드별 코스메틱 테크닉 관련 분석 및 질의응답

05 학교생활 기록부 반영방법

전형명	구분	반영교과					
		국어	영어	수학	한국사	사회	과학
계약학과 채용조건형	비율	25	25	25	25		
	과목수	상위 3과목	상위 3과목	상위 3과목	상위 3과목		

⇨ "학교생활기록부 반영방법 세부사항" (p.36 참조)

06 동점자 처리기준

순위	동점자 처리기준
①	산업체 매칭 점수 상위자
②	학생부 국어/영어/수학 교과영역 중 성적 상위자
③	학생부 국어/영어/수학 교과영역 중 차상위 성적 상위자
④	학생부 국어/영어/수학 교과영역 중 3순위 성적 상위자
⑤	학생부 반영교과영역 총 이수학점(단위) 수 상위자
⑥	학생부 국어/영어/수학 영역 중 이수학점(단위) 수 상위자

※ 전형총점이 동점일 경우 위 "동점자 처리기준"에 의거 하여 순위를 정함

07 제출서류

대상자 구분			제출서류
필수 서류	기본 서류	▪ 2005년 2월 ~ 2027년 2월 고등학교 졸업(예정자)자 중, 학교생활기록부 온라인 제공 비동의자 또는 비대상교	① 입학원서 1부 (인터넷 원서접수 후 출력하여 제출) ② 학교생활기록부 1부 ※ **2024년 2월 ~ 2027년 2월 졸업(예정)자 중**, 학교생활기록부 **온라인 제공 동의자**는 별도 **우편·방문 제출 없음** ※ **2005년 2월 ~ 2023년 2월 졸업자 중**, 학교생활기록부 온라인 생성신청 시스템을 통해서 **온라인 제공 신청**을 완료한 경우는 별도 **우편·방문 제출 없음**
		▪ 2018년 ~ 2026년 고등학교 졸업학력 검정고시 합격자 중, 대입전형자료 온라인 제공 비동의자 ▪ 2017년 및 이전 고등학교 졸업학력 검정고시 합격자	① 입학원서 1부 (인터넷 원서접수 후 출력하여 제출) ② 검정고시 합격증명서 1부 ③ 검정고시 성적증명서 1부 ※ **2018년 ~ 2026년 합격자 중**, 대입전형자료 **온라인 제공 동의자**는 별도 **우편·방문 제출 없음**
		▪ 외국고교 졸업자	① 입학원서 1부 (인터넷 원서접수 후 출력하여 제출) ② 외국고교 졸업증명서 1부 ③ 외국고교 성적증명서 1부 ※ 아포스티유 확인서 또는 영사확인 필수(p.12 참조)

※ 모든 서류는 원서접수 시작일 이후 발급분이어야 함

⇨ **"서류제출방법" (p.11 참조)**

08 협약산업체 지원 및 의무사항

협약산업체	01 모집단위 및 모집인원 참조
등록금 지원	협약산업체에서 등록금의 50% 이상 지원 ※ 나머지는 학생이 부담함
졸업 후 취업지원	졸업 후 즉시 채용 (산업체 Level 통과 원칙)
의무근무기간	1년 ※ 개별적인 근무 조건 및 처우 등은 별도 협의

※ 협약 산업체는 계약상황에 따라 추가될 수 있으며 변경사항은 원서접수 전 본교 입학처 홈페이지에서 공지함

09 기타 유의사항

유의사항	① 입학 및 재학 중 원활한 학업수행을 위하여 미취업자이어야 함 ② 입학 후 출석수업 및 현장실습을 병행하여 운영하며, 방학 중에도 현장실습을 진행함 ③ 재학기간 중 전과, 복수전공, 부전공 등이 불가능함 ④ 학부 모집단위 교육과정과는 별도 과정으로 운영됨

10 계약학과 (채용조건형) 제도안내

① 「산업교육진흥 및 산학연협력 촉진에 관한 법률」에 따라 산업체 등이 대학과 계약을 체결하여 학과(부)를 설치.운영하는 학사학위과정으로, 산업체 맞춤형 인력 양성을 위한 산학협력교육의 일환으로 도입된 제도

② 본 대학 정규과정과 동등한 서경대학교 총장의 학사학위를 수여하며, 협약 산업체에 졸업 후 즉시 채용

대학수학능력시험 반영방법

구분	내용

반영방법

수능반영영역 / 모집단위	국어	수학	탐구 (2과목 평균)	영어	계	한국사	기타
전 모집단위	국어, 수학, 탐구 3개 영역 중 점수 높은 2개 영역을 반영함 40 + 40			20	100	등급별 가산점	

1) 대학수학능력 미접수자 또는 한국사 미응시자는 지원자격 미달로 처리함

2) 대학수학능력시험 성적은 백분위점수를 적용하며, 모집단위별 반영영역 및 반영비율에 따라 반영함

(영어영역은 등급환산 점수 적용)

3) 탐구영역의 반영과목에 대한 제한을 두지 않으며, 2과목의 평균을 반영함

4) 한국사 영역은 등급에 따른 배점을 총점에 가산점으로 부여함

5) 모집단위에서 요구하는 영역을 응시하지 않은 자에 대하여는 미응시 영역을 0점으로 처리함

6) 대학수학능력시험성적 산출 방법

▸ $$\text{반영점수} = \left\{ \sum [\text{반영영역의 백분위점수} \times \text{반영비율}] \right\} \times \frac{(\text{대학수학능력시험 배점})}{100} + \text{한국사가산점}$$

7) 수능 영어 및 한국사 영역 등급별 배점(가산점)

등급 / 과목	1	2	3	4	5	6	7	8	9
영어	100	90	80	70	50	30	20	10	0
한국사	5			4		3		2	1

학교생활기록부 반영방법

구분	내용
❶ 반영요소	교과성적만 100%,반영 ※ 출석, 봉사, 특별활동 등의 비교과는 반영하지 않음
❷ 반영학년	3학년 1학기까지 반영 (졸업자, 졸업예정자 동일)
❸ 반영비율	학년별 반영비율은 적용하지 않으며, 전체 반영학기를 일괄 합산하여 반영함.
❹ 반영방법	① 석차등급과 이수학점(단위)을 반영하며, 반영교과 내 본교 지정과목을 반영 (진로선택, 전문교과 해당 과목은 제외) ② 동일과목이라도 1학기, 2학기를 각각의 과목으로 구분하여 반영함 ③ 반영과목의 성적이 없는 학기가 있을 경우, 반영과목이 있는 학기의 과목만으로 성적을 산출함 ④ 석차등급과 이수학점(단위)를 반영하며, 반영교과 내 전과목 반영(공통과목, 일반선택 과목만 반영) ⑤ 반영교과 중 반영과목이 전혀 없는 교과가 있는 경우 해당영역을 0점으로 처리 ⑥ 전과목을 반영하는 전형은 반영교과의 이수학점(단위)가 4단위 미만일 경우 해당영역을 0점으로 처리 ⑦ 3학년 1학기까지 5학기 성적을 반영함 ⑧ 반영과목의 석차등급과 이수학점(단위)가 반드시 기재되어 있어야 하며, 석차등급이 기재되어 있지 않은 교과목이 있을 경우 그 과목은 성적반영에서 제외함 ⑨ 학교생활기록부 온라인제공 자료의 공문 등에 의한 수정요청 사항은 일절 반영하지 않음 ⑩ 기타 명시되어 있지 않은 사항은 본 대학 신입학전형의 입학사정원칙에 따름

❺ 반영교과 영역 및 범위

전형명	구분	반영교과					
		국어	영어	수학	한국사	사회	과학
▪ 기회균형② 특별전형 [특성화고 등을 졸업한 재직자 특별전형]	비율	25	25	25	25		
	과목수	전과목	전과목	전과목	전과목		
▪ 계약학과 채용조건형	비율	25	25	25	25		
	과목수	상위 3과목	상위 3과목	상위 3과목	상위 3과목		

❻ 학교생활 기록부 성적 산출

① 교과성적 산출방법

1) 석차등급 표기자

㉮ 과목별로 석차등급 점수에 이수단위를 곱한 후 그 합계를 이수단위의 합계로 나누어 산출함

㉯ 석차등급에 따른 반영점수

등급 / 전형	1	2	3	4	5	6	7	8	9
전체 전형	100	99	98	97	96	95	90	80	60

2) 성취도 표기자

㉮ 과목별로 성취도 점수에 이수단위를 곱한 후 그 합계를 이수단위의 합계로 나누어 산출함

㉯ 성취도에 따른 반영점수

등급	1	2	3	4	5	6	7	8	9
배점	100	99	98	97	96	95	90	80	60
검정 고시			100	95	90	85	80	75	74
성취도 표기자			수 A	우 B	미 C		양 D		가 E

② 학교생활기록부성적 산출

학교생활기록부성적 산출식

$$\sum_{교과}\left[\left\{\left(\sum_{과목}(석차등급점수 \times 이수단위)\right) \div \left(\sum_{과목}이수단위\right)\right\} \times 비율\right] \times \frac{(반영배점)}{100}$$

❼ **학교생활기록부 성적이 없는 자의 성적 반영방법**

① 대상 : 계약학과 전형 지원자 중 국내 고등학교 졸업(예정)를 제외한 법령에 의하여 고등학교 졸업자와 동등 이상의 학력이 있다고 인정되는 자
② 학교생활기록부 성적 산출 방법 및 공식

전형명	학교생활기록부 성적 산출 방법
▪ 계약학과 채용조건형	지원자가 취득한 실기성적을 학생부 교과 점수로 환산하여 반영 (취득한 실기·면접고사 성적 ÷ 실기·면접고사 성적 비율 × 학생부 성적 비율) 예) 실기고사 성적 80% 학생부 성적 20% 실기고사에서 실기고사 성적 784점을 취득한 경우 784 ÷ 8 × 2 = 196점(200점 만점)

학교폭력 조치사항 반영방법

▪ 학교폭력 조치사항 반영방법

① 학교폭력 조치사항 호수에 따라 최종환산점수 총점(1,000점)에서 아래 표와 같이 감점함

② 학교폭력 조치사항 건수에 따라 누적 감점 반영

③ 최종사정처리 단계에서 기재항목에 따른 아래 배점표의 점수를 총점에서 감점함

조치사항		반영방법
1호	피해학생에 대한 서면사과	감점 없음
2호	피해학생 및 신고·고발 학생에 대한 접촉, 협박 및 보복행위의 금지	
3호	학교에서의 봉사	
4호	사회봉사	50점 감점
5호	학내외 전문가, 교육감이 정한 기관에 의한 특별 교육이수 또는 심리치료	
6호	출석정지	
7호	학급교체	
8호	전학	
9호	퇴학처분	

※ 검정고시 및 외국 고교 출신자 등의 경우에도 고교재학 사실이 있는 경우, 학교생활기록부를 제출해야 하며, 학교생활기록부를 미제출 시 서류미비자로 불합격 처리함

전형료

구분	전형	구분	전형료(원)	비 고
일괄합산 전형 및 1단계 전형	· 수능우수자 전형	수능 · 학생부	35,000	
	· 기회균형① 특별전형		35,000 (결재금액 0원)	감면액 35,000원(전액 대학부담)
	· 기회균형② 특별전형		35,000	
	· 군사학과 특별전형	체력, 면접 신체, 인성	85,000	
	· 계약학과 채용조건형 특별전형	산업체 매칭	45,000	
	· 실기우수자 전형(실기고사 1단계 모집단위)	실기	80,000	
1, 2단계 전형	· 실기우수자 전형(실기고사 1, 2단계 모집단위)	실기	110,000	1단계 불합격자는 30,000원 반환

1. 인터넷 원서접수 수수료는 우리대학에서 부담(단, 전형료 반환 시 원서접수 수수료를 공제하고 반환함)

2. 불합격자에 대한 전형료 반환은 없음(단계별 전형포함) 단, 아래의 경우 일괄반환함

가. 1, 2단계 전형의 1단계 불합격자는 30,000원을 원서접수 시 기재한 계좌번호로 일괄반환 처리함

나. 1, 2단계 전형의 1단계 전형 불합격자는 정시의 모든 고사종료 후 2월말 별도의 신청절차 없이 자동 반환함

3. 원서접수 완료(전형료 결제시점) 이후에는 접수취소 및 전형료 환불은 불가함

※ 단, 아래의 전형료 환불기준에 해당되는 경우 환불신청서 및 증빙서류를 제출하여 인정될 경우 원서접수 수수료를 제외한 전형료의 일부 또는 전액을 환불할 수 있으며, 2월말 일괄 반환함

전형료 환불기준	반환액
입학전형에 응시한 사람이 착오로 과납한 경우	과납한 금액
대학의 귀책사유로 입학전형에 응시하지 못한 경우	납부한 입학전형료 전액
천재지변으로 인하여 입학전형에 응시하지 못한 경우	납부한 입학전형료 전액
질병 또는 사고 등으로 의료기관에 입원하거나 본인의 사망으로 입학전형에 응시하지 못한 경우(해당 사항을 증명할 수 있는 서류를 고사일까지 제출하여 본교가 인정한 경우)	납부한 입학전형료 전액
단계적으로 실시하는 입학전형에 응시하였으나 최종 단계 전에 불합격한 경우	납부한 입학전형료 중 응시하지 못한 단계의 입학전형에 드는 금액
본교 지원자가 타 대학과와 고사일이 중복되어 고사 응시가 불가능할 때는 마지막 고사일을 기준으로 1주일 이내에 증빙서류(타 대학 응시확인서류)를 제출하여 본교가 인정한 경우	납부한 입학전형료 일부 금액 (기본전형료, 원서접수 수수료를 제외한 금액)

※ 기타사유(지원포기, 면접고사 및 실기고사 미응시 등)에 의한 전형료 환불은 어떠한 경우에도 허용되지 않으니, 원서접수 시 신중을 기하기 바람

4. 입학전형 관련 수입·지출에 따른 잔액 반환

가. 「고등교육법」 제34조의4 제5항 및 「동법시행령」 제42조의3에 따라 입학전형이 종료된 후 입학전형 관련 수입·지출을 정산하여 잔액이 발생될 경우, 응시한 사람이 납부한 입학전형료에 비례하여 반환

나. 입학전형료의 반환방법은 원서접수 시 아래의 방법 중 하나로 선택

1) 반환 대상자가 인터넷 원서접수 시 입력한 금융기관의 환불계좌로 이체

2) 지정된 기간에 우리대학에 직접 방문

장학제도 안내

구분	내용
교내 장학금	1) 성적우수(학과수석)장학금 : 각 학과(부)에서 최고성적인 학생에게 지급 2) 성적우수장학금 : 각 학과(부)에서 성적이 우수한 학생에게 지급 3) 서경CREOS(**신입생성적우수)장학금** : 신입생 중 각 학과(부) 입학성적이 우수한 학생에게 지급

선발기준		성적기준	장학금액	수혜기간
▪ 수시 교과우수자특별전형 전체 수석		▪ 수혜기간 중 성적 3.5 이상	등록금의 전액	8학기
▪ 정시 수능우수자전형(수능 100%) 전체 수석		▪ 수혜기간 중 성적 3.5 이상	등록금의 전액	8학기
▪ 수시 논술우수자전형 전체 수석			등록금의 전액	1학기
▪ 수시 교과균형특별전형 전체 수석			등록금의 전액	1학기
▪ 정시 수능우수자전형 모집단위별(학과, 학부) 수석			등록금의 전액	1학기
▪ 수시와 정시 중 실기고사 진행학과 실기성적 수석			등록금의 전액	1학기
▪ 수시 교과우수자특별전형 모집단위별 수석			등록금의 50%	1학기
▪ 수시 논술우수자전형 모집단위별 수석			등록금의 50%	1학기
▪ 수시 교과균형특별전형 모집단위별 수석			등록금의 50%	1학기
▪ 당해연도 수학능력시험 국어, 영어, 수학 영역이 각 3등급이내로, 3개 영역 등급의 합이 우측 기준인 자 ※ 정시 지원자에 한함 ※ 중복수혜 시 혜택금액이 큰 조건으로 지급	3등급	▪ 수혜기간 중 성적 3.5 이상	등록금의 전액	8학기
	4등급	▪ 수혜기간 중 성적 3.5 이상	등록금의 90%	6학기
	5등급	▪ 수혜기간 중 성적 3.5 이상	등록금의 80%	4학기
	6등급	▪ 수혜기간 중 성적 3.5 이상	등록금의 70%	2학기

4) 근로장학금 : 특정부서에서 근로를 제공하는 학생에게 지급
5) 면학장학금 : 생활형편이 어려운 학생에게 지급
6) 보훈장학금 : 국가유공보훈대상자 및 그 자녀, 광주민주유공자 및 그 자녀에게 지급
7) 새터민장학금 : 북한이탈주민 및 그 자녀에게 지급
8) 교직원자녀장학금 : 우리대학교 교직원 직계자녀에게 지급
9) 가족사랑(형제)장학금 : 형제.자매가 동시에 정규학기(8학기)에 재학 중인자에게 지급
10) 봉사장학금 : 학생자치기구, 각 학과(부) 등의 학생간부로서 학교발전에 기여한 공로가 인정되는 학생에게 지급
11) 외국인교환학생장학금 : 학술교류협정에 의한 외국자매결연 대학의 학생에게 지급
12) 외국인학생장학금 : 우리대학교에 재학 중인 외국유학생에게 지급
13) 학군단장학금 : 우수학군사관 후보생으로 학군단의 추천을 받은 학생에게 지급
14) 사회봉사장학금 : 학교생활에 모범이 되고, 사회봉사활동 실적이 우수한 학생에게 지급
15) 서경Elite(국가고시)장학금 : 국가시험의 2차합격자 학생에게 지급
16) 홍보장학금 : 각종 학교홍보에 공헌한 학생에게 지급
17) 서경CREOS(서경희망플러스)장학금 : 장애인복지법에 의거 장애학생에게 지급
18) 서경Elite(글로벌인재)장학금 : 성적 및 외국어(토익)성적이 우수한 학생에게 지급
19) 서경Elite(대회수상)장학금 : 중앙행정기관, 중앙행정 산하기관 및 지방자치단체, 지방기초단체에서 수상한 학생에게 지급
20) 서경CREOS(서경해피하우스)장학금 : 소년·소녀가장 또는 다문화 가정인 학생에게 지급

구분	내용
교내 장학금	21) 학업지원(학과추천)장학금 : 가정형편이 어려운 가운데서도 성적이 우수하고 모범적인 학생에게 지급 22) 서경CREOS(성적향상)장학금 : 직전학기 성적과 대조하여 성적이 향상된 학생에게 지급 23) 서경CREOS(어학성적향상)장학금 : 직전학기 토익성적과 대조하여 어학성적이 향상된 학생에게 지급 24) 서경CREOS(특성화)장학금 : 특성화고졸재직자 전형으로 입학한 학생에게 지급(수업료 50%) 25) 학업지원(학술정보관)장학금 : 학술정보관 우수이용자로 학술정보관장의 추천을 받은 학생 26) 이상복장학금 : 故이상복교수의 숭고한 뜻에 따라 인재육성을 위해 추천된 학생에게 지급 27) IPP(현장실습)장학금 : 본교에서 시행하는 IPP프로그램을 이수한 학생에게 지급 28) 서경문화예술장학금 : 본교에서 시행하는 각종 실기 대회에서 입상하여 입학한 학생에게 지급 29) 생활지원장학금 : 행복기숙사에 입주하는 학생에게 지급 30) 해외취업연수지원장학금 : 해외취업연수사업 대학연합과정을 이수한 학생에게 지급 31) 비교과참여우수장학금 : 비교과 교육과정 이수 후 일정포인트 이상인 학생에게 지급 32) SKU-CREOS인재장학금 : 재학기간 내 비교과 포인트를 합산하여 일정포인트 이상인 학생에게 지급
교외 장학금	1) 농.어촌희망재단 장학금 2) 아산사회복지재단 장학금 3) 서울희망장학금(서울장학재단) 4) 의용소방대 장학금 5) 우인장학재단 6) 은평구민장학금 7) 안산인재육성재단 8) 안양시미래인재육성재단 장학금 9) 고양시 장학금 10) 화성시인재육성재단 장학금 11) 횡성인재육성장학회 장학금 12) KPX 장학금 13) 방정환재단 장학금 14) 경기도민장학회 장학금 15) 송파구 통장자녀 장학금 16) 교수기부 장학금 17) KT장학금 18) 제주 청소년육성기금 19) 신라문화장학재단 장학금 20) 파주시행복장학회 장학금 21) 종로구장학회 장학금 22) 관우장학회 장학금 23) 형애장학회 장학금 24) 한국장학재단 : 국가장학금 1유형 / 2유형, 예술체육비전장학금, 인문100년장학금, 국가우수장학금(이공계), 고졸후 학습자장학금(희망플러스II장학금) 국가근로장학금(교내,교외,취업연계), 중소기업 취업연계형 장학금(희망플러스I장학금), 주거안정장학금
학자금 융자	한국장학재단 (든든학자금, 일반상환학자금, 취업 후 상환 학자금, 농.어촌출신 대학생학자금융자)
기타	1) 장학금은 등록금 내에서 지급가능함 2) 신입생 성적우수장학금은 입학금 제외하여 산출함 3) 변경사항은 입학 후 확인 바랍니다

학사제도 안내

구분
1) 복수전공제도
복수전공은 본인의 전공 외에 타 학과(부)의 전공을 동시에 이수하는 제도로써 본인의 의사에 따라 폭넓은 선택이 가능하며, 일정학점 이상을 이수하면 동시에 2개 이상의 학위를 수여하는 제도
2) 부전공
부전공은 본인의 전공 외에 타 학과(부)의 전공을 동시에 이수하는 제도로써 복수전공과 다르게 학위가 수여되진 않지만 일정학점 이상을 이수하여 다른 분야에 대한 지식과 능력을 쌓는 제도
3) 융합전공
모집단위는 설치되어 있지 않으나 2개 이상의 학과(부)가 연계하여 융합한 전공 교육과정(첨단인터렉티브공연전공, 사이버드론봇학전공, 패션디지털트랜스포메이션전공)을 개설 운영하므로 본인의 이수한 전공을 포함하여 추가적으로 융합전공 학위를 취득할 수 있는 제도
4) 전과제도
전과제도는 학생의 능력, 적성을 고려하여 입학한 학과(부) 또는 전공에서 다른 모집 단위로 소속을 변경하는 제도로써 학생 진로 변경의 기회를 제공하는 제도
5) 휴학제도
신입생은 입학 후 첫 학기 휴학이 허용되지 않음, 다만, 군입대, 질병(4주이상 입원치료)등의 사유가 될 때는 허가 할 수 있음. 휴학기간은 1학기(6개월)로 하며, 군입대 휴학을 제외하고 통산 5년을 초과할 수 없음.
6) 학·석사 연계과정
본교 학부 재학 중 소정의 자격을 갖춘 자를 미리 선발하여 학부 및 대학원의 수업연한을 각각 한 학기 단축하여 학위를 취득하는 제도
7) 학생군사교육단 R.O.T.C (Reserve Officer's Training Corps)
R.O.T.C 제도는 우수한 대학생들을 장교로 육성하기 위하여 대학생활을 자유롭게 하면서 여가를 최대한 활용하여 2년간(3, 4학년간) 소정의 군사교육과정을 이수, 졸업과 동시에 소위로 임관하여 2년 4개월간 국방의무를 마치고 전역하는 제도
8) 교양영어 교육역량 강화
국제화시대에 요구되는 글로벌리더의 양성을 위하여 체계적이며 효율적인 영어교육을 진행하고 있음. 특히, 전 강좌에 원어민 교수들이 배정되어 단계별 프로그램에 의한 수준별 맞춤 교육이 진행되고 있으며, 말하기 중심의 능력을 제고하기 위한 TOEIC Speaking Center를 운영하고 있음
9) 교양과목 이수면제
공인시험 등에서 일정수준 이상의 성적을 취득하였거나 또는 소정의 자격을 갖추어 교과목의 학습목표를 달성한 것으로 인정되는 자에 대하여 교양교과목 중 일부를 면제하는 제도
10) 교류대학간 학점교류
다양한 대학문화를 접함과 동시에 폭넓은 교육기회를 제공하기 위하여 서울 및 경기, 충북지역 대학 간 학점교류제도를 체결하여 시행하고 있으며, 도서관이용 교류 등 대학 간 협력 및 학문교류가 활발히 진행됨
11) 국제교류와 자매결연대학
국제화에 부응하여 국제교류를 통한 상호 이해의 증진과 학문발전을 위하여 현재 캐나다, 일본, 중국, 대만, 프랑스 등의 대학과 자매결연을 맺고 있으며, 국제교류프로그램으로는 학술교류, 교수 및 학생교류, 공동연구와 세미나 개최 등이 있음.

구분
12) 창업친화적학사제도
학생들의 창업역량을 강화하고 창업도전을 위한 환경조성과 열린 창업 지원 체계 구축과 창업과 학업의 병행에 따른 어려움을 해소하여 창업으로 인한 학업중단을 최소화하는 것을 목적으로 운영하고 있으며, 창업친화적학사제도를 통해 창업 준비활동 및 창업을 통해 학습목표 달성이 가능한 경우 정규학점과 창업휴학으로 인정
13) 현장실습학기제(표준/자율)
3, 4학년을 대상으로 현장에서 실습교육을 실시하고 학생은 이를 통해 학점을 부여받을 수 있는 교육과정으로 진로선택의 오류를 줄일 수 있는 기회이며, 기업측면에서는 현장 근접 면접을 통한 학생 자질을 조기에 파악하여 우수인력을 확보할 수 있는 프로그램
14) 취업연계중점대학
한국장학재단의 국가근로장학사업의 유형으로 “학생”에게는 근로의 기회를 통해 실무능력향상과 장학금 지급, 더 나아가 취업의 기회를 제공하고 “기업”에게는 국가장학금 지원을 통해 신규 채용의 부담완화와 학생의 인성과 업무처리능력, 향후 발전 가능성 등을 검증해본 후 검증된 인재채용을 지원하는 사업
15) 대학일자리플러스센터 사업
서경대학교 진로취업처는 고용노동부 주관 대학일자리플러스센터 사업 수행기관으로 현재 재학생 또는 미취업 졸업생, 지역 청년들에게 진로·취업 통합서비스를 제공하고 있으며, 진로·취업 지원 인프라 및 서비스 전달체계를 통합하여 주요 정부 청년고용정책 홍보 및 취업역량강화를 목적으로 고용서비스 기능을 수행하고 있음 서경대학교 진로취업처의 진로취업 프로세스는 단계별 경력개발 기반으로 체계적으로 구축되어 있으며 학생들에게 사회진출 시 필요한 역량을 다양한 형태의 상담과 프로그램으로 제공하고 있음
16) 해외취업연수사업 신청해진대학
한국산업인력공단 주관 해외취업연수사업 신청해진대학은 해외 진출을 희망하는 청년을 대상으로 해외 산업현장에서 요구하는 교육과정을 개설하여 맞춤형 연수과정 후 해외 취업으로 연계하여 장기적으로 글로벌 우수 인재 양성 및 양질의 해외 일자리 진출 활성화를 목적으로 운영하고 있음
※ 기타
변경사항은 입학 후 확인 바랍니다

학과(부), 전공 사무실 및 행정부서 전화번호 안내

01 학과(부) 전공 사무실 전화번호

대학	학과(부)/전공		전화번호	홈페이지
미래융합대학	미래융합학부1		02-940-7693 02-940-7020	바로가기☞
	미래융합학부2			바로가기☞
	자유전공학부			바로가기☞
융합대학	아트앤테크놀로지학과		02-940-7767	바로가기☞
	스포츠앤테크놀로지학과		02-940-7447	바로가기☞
	군사학과		02-940-7142	바로가기☞
공연예술대학	실용음악학부		02-940-7795	바로가기☞
	무용예술학부		02-940-7236	바로가기☞
	음악학부		02-940-7700	바로가기☞
	공연예술학부	연기 전공	02-940-7699	바로가기☞
		연출 전공	02-940-7767	바로가기☞
		무대기술 전공	02-940-7699	바로가기☞
		무대패션 전공	02-940-7534	바로가기☞
		모델연기 전공	02-940-7474	바로가기☞
		뮤지컬 전공	02-940-7785	바로가기☞
디자인&영상대학	디자인학부		02-940-7138	바로가기☞
	영화영상학과		02-940-7146	바로가기☞
	광고홍보영상학과		02-940-7536	바로가기☞
미용예술대학	헤어디자인학과		02-940-7815	바로가기☞
	메이크업디자인학과			바로가기☞
	코스메틱뷰티매니지먼트학과			바로가기☞
	계약학과 채용조건형		02-940-7725	바로가기☞
창의인재대학	인텔리전트경영학과		02-940-7725	
	뷰티디자인학과			
	미디어광고학과		02-940-7536	

※ 학과(부)/전공 안내는 본교 홈페이지를 참고하시기 바랍니다.

02 행정부서 전화번호

행정부서		전화번호
입학처	학부 입학상담	02-940-7019
산업교육지원과	특성화고 재직자, 계약학과	02-940-7725
교무처	교육과정, 성적, 전과, 졸업, 재입학 등	02-940-7020
	수강신청, 수업운영 등	02-940-7022
	휴/복학, 증명서, 학생증 등	02-940-7068
학생처	학자금 대출, 장학금 등	02-940-7085
	학생행사 지원 및 지도	02-940-7023, 7015
재무과	등록금 등	02-940-7030, 7032
총학생회	학생회비, OT 등	02-940-7251
외국인학생지원과	기숙사(생활관), 외국인학생, 교환학생	02-940-7671~2

교통 안내 및 서식

지하철+버스편
SUBWAY+BUS

호 선	하차역	환승 정류장	환승버스	하차 정류장
4호선	길음역 (3번출구)	길음역 (08336)	1164	서경대 본관 (08373)

지하철편
SUBWAY

호 선	환승역	환승선	하차역	출 구
1, 2호선	신설동역	우이신설선	서경대역 (북한산보국문역)	1번 출구 (도보10분 내외)
4호선	성신여대입구역			
6호선	보문역			

버스편
BUS

버스번호	환승 정류장	환승버스	하차 정류장
110B, 143, 153, 171 1113, 1114, 1213, 7211	숭덕초교 (08120)	1164, 2115	서경대 본관 (08373)

입학전형안내
INFORMATION

연락처 Contact	**Tel** 02)940-7019 I **Fax** 02)940-7021
홈페이지 Homepage	skuniv.ac.kr ▶ 입학안내 ▶ 대학입학 ▶ 입학상담

농어촌 전형 지원자격 및 재학사실 확인서

□ 지원자 정보

원서접수번호		지원 모집단위	
지원자명(성명)		생년월일(8자리)	
연락처(휴대전화)			

□ 지원자격 (해당 유형에 '○' 표시)

해당 유형	유형별 지원자격
	[유형Ⅰ] 학생 본인이 농어촌 소재지 학교에서 중·고 전 과정을 이수하고 농어촌 지역에 학생과 부모 모두가 거주
	[유형Ⅱ] 학생 본인이 농어촌 소재지 학교에서 초·중·고 전 과정을 이수하고 농어촌 지역에 거주

□ 학교 재학이력 ※ 학교생활기록부에 기재된 학교명, 재학기간을 작성

학교명	재학기간(년.월.일)	학교 주소 *(시(군), 읍(면) 단위를 포함하여 도로명주소까지 기재)*
	0000. 00. 00. ~ 0000. 00. 00	

*지원자격 [유형Ⅰ]은 '중학교~고등학교' 재학기간, [유형Ⅱ]는 '초등학교~고등학교' 재학기간을 작성

□ 거주 이력 ※ 학교 재학기간동안 거주한 이력을 작성

구분	거주기간(년.월.일)	거주지 주소 *(주민등록초본에 기재된 주소를 기준으로 하며, 시(군)·읍(면) 단위를 포함하여 도로명주소까지 기재)*
본인(지원자)	0000. 00. 00. ~ 0000. 00. 00	
부*		
모*		

*부모의 거주 이력은 지원자격이 '유형Ⅰ'인 경우에만 입력

위 사항에 이상이 없음을 확인합니다.

ㅇㅇ고등학교장 (직인)

서경대학교 총장 귀하

복지시설
WELFARE FACILITIES

대공연장, 소극장, 전시실, 시청각 세미나실, 의무실, 은행, 우체국, 문구, 피트니스센터(스포렉스) 등 편의시설과 카페, 학생식당, 교직원식당 등 휴게시설 및 최신시설의 헤어샵, 피부관리샵 등이 있습니다.

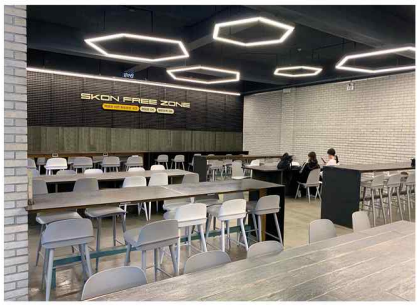

생활관
DORMITORY

학생의 면학을 위한 편의를 제공하고 자율적인 공동생활을 통해 인격을 도야할 수 있는 생활환경을 제공합니다.

1 남녀 기숙사 별도 운영 2 편안한 최신식 설비 3 인터넷 시설 완비 4 냉·난방 시스템 완비 5 24시간 안전출입통제 시스템운영

1 생활관 Dormitory1

2 생활관 Dormitory2

3 생활관 Dormitory3

4 생활관 Dormitory4

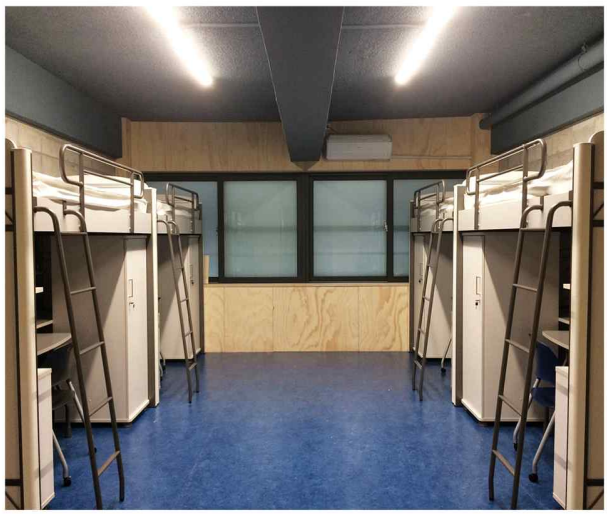

캠퍼스 안내
CAMPUS TOUR

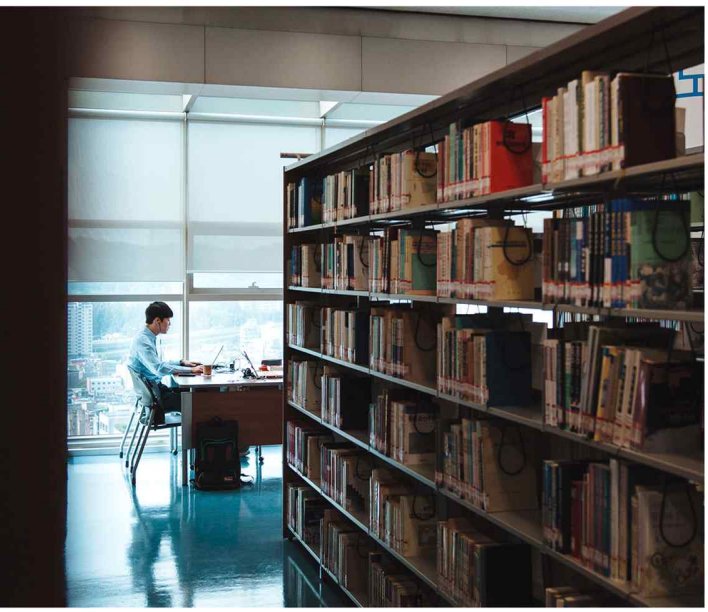

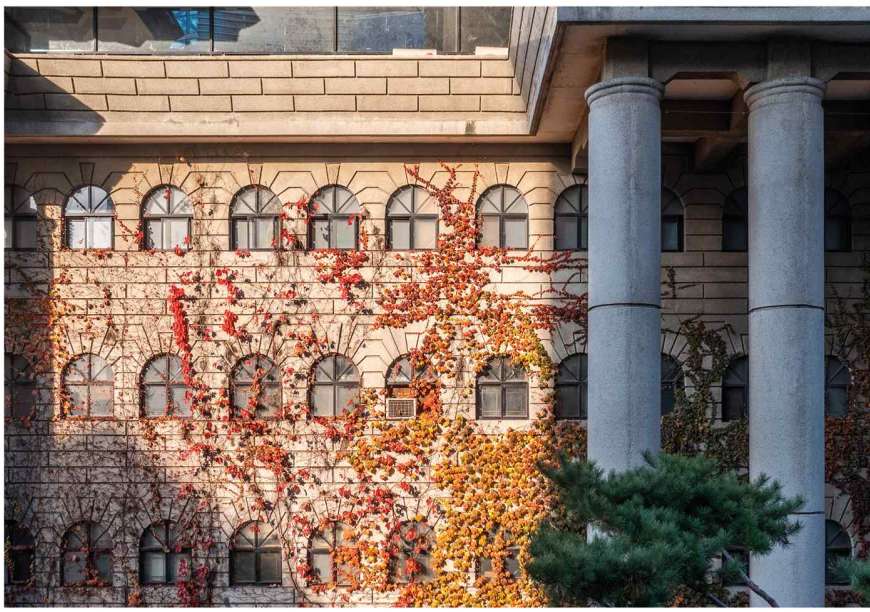

SASSOON
ACADEMY
SKU
BEAUTY
ART
CENTER
K&I BMS
TONI&GUY
HAIR
ART

서경대학교 캠퍼스맵

SEOKYEONG UNIVERSITY CAMPUS MAP

1 본관 Administration Bldg.
2 유담관 Yudam Bldg.
3 북악관 Bukak Bldg.
4 문예관 Moonye Bldg.
5 대일관 Daeil Bldg.
6 상승관 Sangseung Bldg.
7 청운관 Chungwoon Bldg.
8 혜인관 Hyein Bldg.
9 은주2관 2 Eunjoo Bldg.
10 은주1관 1 Eunjoo Bldg.
11 한림관 Hanlim Bldg.
12 수인관 Suin Bldg.
13 크리에이티브 센터 Creative Center

서경비전 2026

CREOS 인재를 양성하는 글로벌 실용교육중심대학

크레오스 서경은?

CREOS는 '창조하다'라는 뜻을 가진 라틴어 'CREO'와
'나눔(Sharing)'의 첫 문자 'S'를 조합한 것입니다.
CREOS의 각 문자는 Creativity, Response, Experience,
Obligation, Sharing을 의미하며 이는 우리 대학교가 양성하려는
인재가 가져야 할 덕목입니다.
즉 'CREOS형 글로벌 리더'란 창의적이고, 상황에 적실한 응답을 하며,
현장경험이 풍부하며, 책임감과 의무감이 강한,
그리고 나눔을 실천하는 글로벌 리더입니다.

C REATIVITY
창의적 사고를 가진 인재

R ESPONSE
상황에 적실하게 응답하는 능력을 소유한 인재

E XPERIENCE
산학협력, 해외연수 등을 통해 경험을 풍부하게 쌓은 인재

O BLIGATION
책임감과 의무감이 강한 인재

S HARING
나눔의 실천을 통해 사회에 기여하는 인재

SINCE 1947
서경대학교
SEOKYEONG UNIVERSITY

02713 서울시 성북구 서경로 124 T 02.940.7019 F 02.940.7021
skuniv.ac.kr