호서대학교

2027학년도 수시모집요강

호서대학교
HOSEO UNIVERSITY

HOSEO UNIVERSITY

호수리
늠름한 호서대 엘리트
3학년 선배 독수리

호오리
호서대 신입생
아기 오리

CONTENTS

HOSEO 경쟁력	03
HOSEO 성장과 성과	04
단과대학 소개	06
전형 요약 및 주요 변경 사항	21
전형별 모집인원	22
모집단위(입학정원)	24
원서접수 및 전형일정 안내	25
세부 전형별 안내	26
지원자 유의 사항	60
등록	61
전형료	62
장학제도	63
2026학년도 수시 입시결과	64
생활관 안내	66
교통편 안내	67

HOSEO 경쟁력

국가 공인 명문 대학에서, 내꿈을 당당하게!
장학금으로 든든하게!
국가 지원 첨단 전문가로 확실하게!

1
교육 명문 대학

대외 인증으로 증명된 최고 수준의 교육 명문 대학

국가 공인 최고 등급

3주기 대학기관평가 5년 인증이 증명하는 명품 교육 환경과 중부권 대표 사립대의 탄탄한 재정으로 여러분의 졸업까지 전폭 지원합니다.

정부 평가 최우수 등급

충남 유일 교육부 고교교육 기여대학 S등급을 획득하여 까다로운 조건은 과감히 줄이고, 수험생의 잠재력과 가능성을 최우선으로 평가합니다.

2
장학금 혜택

다양한 지원으로 등록금 걱정 최소화

압도적 장학 규모(약 40여종의 장학금 지급으로 다양한 혜택 제공)

성적, 복지, 글로벌 역량 등 개개인의 상황과 재능에 맞춘 약 40여 종의 맞춤형 장학 제도를 통해 누구나 풍부한 혜택을 누릴 수 있습니다.

연간 약 430억 원이라는 압도적인 장학금 총액을 기록하며 재학생 1인당 평균 406만 원 수준의 파격적인 학비 감면 혜택을 제공하는 만큼, 졸업하는 그날까지 경제적 부담 없이 미래를 준비할 수 있습니다.

3
취업·창업 지원

입학이 곧 커리어의 시작

국가 공인 첨단 교육

과기부 선정 'SW중심대학' 및 교육부 '반도체 특성화대학'으로 선정되어 관련 학과 입학 시 최첨단 실습 환경과 전폭적인 취업 지원을 받습니다.

충청권 유일 창업중심대학

나만의 아이디어가 있다면 학교에서 최대 1억 원의 사업화 자금과 전문가 멘토링을 지원받아 재학 중 CEO가 될 수 있는 기회가 열려 있습니다.

HOSEO 성장과 성과

혁신적 미래교육으로 세계 속 인재를 꿈꿉니다

창업중심대학사업

380 억원 지원

(2022~2027년) / 중소벤처기업부

지역성장인재양성체계 [ANCHOR]사업

458 억원 지원

(2025~2030년) / 교육부, 충청남도

지역지능화혁신인재양성사업

196 억원 지원

(2024~2031년) / 과학기술정보통신부

반도체특성화대학지원사업

110 억원 지원

(2023~2027년) / 교육부

눈부신 성과로 역량과 가치를 입증한
호서대학교가 여러분의 꿈을 지원합니다.
마음껏 공부하며 역량을 키우고,
끊임없는 도전으로 세상에 나아갈 수 있도록
언제나 든든한 발판이 되겠습니다.

우수취업자 현황 (대기업, 공공기관)

졸업생 취업률

63.6%

(2025년 12월 31일 공시기준)

가능성에 투자하는 장학제도

학생 1인당 평균 장학금 지급액

약 406 만원

(2025 정보공시 기준)

글로벌 파트너십의 중심 호서의 해외대학 네트워크

약 36 개국

265 개 대학 교류협정

2025년 해외파견 교환학생 50명, 단기연수 18명 / 외국인 유학생 1,268명 (26.04.01 기준)

대학혁신지원사업(3주기)

249 억원 지원

(2025~2028년) / 교육부

소프트웨어중심대학사업

126 억원 지원

(2025~2030년) / 과학기술정보통신부

AIT대학

코드에서 하드웨어까지,
피지컬 AI 시대의 판을 바꾸다!

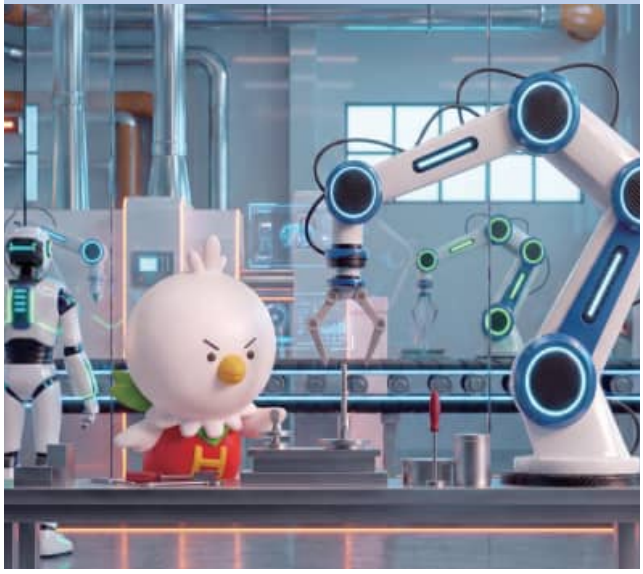

AIT대학

AIT대학은 AI(인공지능)와 IT(정보기술)의 융합 역량을 중심으로 산업 전반의 변화를 주도할 수 있는 '미래혁신 인재(Future-Ready Innovators)'를 양성하기 위해 설립한 혁신적인 융합 교육 체계이다.

AIT대학에는 컴퓨터공학과, 지능로봇학과, 전자공학과, 정보통신공학과, 미래자동차공학과, 인공지능학과 등 6개 학과가 참여하고 있으며, 각 학과의 전공 교과과정을 이수하면서 자유롭게 융합 트랙을 이수할 수 있다. 융합트랙은 ▲차세대 지능형 컴퓨팅 전문가 양성, ▲AI휴머노이드 전문가 양성, ▲AI 임베디드 융합 전문가 양성, ▲AIoT 네트워크 전문가 양성 등을 목표로 다양한 융합 전공 분야를 운영한다.

AIT대학 자유전공학부 아산

AIT대학 자유전공학부 신입생들은 1학년에서 기초공통교과목 및 진로탐색 교과목을 이수한 후, 2학년 진입시 본인이 희망하는대로 컴퓨터공학과, 지능로봇학과, 전자공학과, 정보통신공학과, 미래자동차공학과, 인공지능학과 중 한 학과를 전공으로 선택하게 된다. 또한, AIT대학에 개설된 다양한 융합 전공 분야를 선택하여 이수할 수 있다. AIT대학은 이러한 전공 및 융합 교과과정을 통해 산업과 사회의 변화를 이끌 AI·SW 융합형 리더를 양성하는 것을 목표로 한다.

T. 041-540-5695

컴퓨터공학과 아산

AI기반 디지털 전환 시대에 컴퓨터공학과는 인공지능, 엣지 & 클라우드, 사이버보안의 3개 분야 모듈형 교육과정을 중심으로 전공 교육을 운영한다. 학생들은 AI 기반 데이터 분석 및 서비스 개발 역량을 바탕으로, 다양한 기술을 연결하고 시스템을 설계·통합할 수 있는 고급 실무 역량을 갖추게 된다.

또한 국내 IT 기업과 협력한 인증형 융합교육과정을 통해 AI보안, 클라우드AI, 블록체인 분야의 실무 교육을 제공하며, 기업이 직접 참여하는 프로젝트 기반 학습을 통해 현장 적응력을 강화한다. 산학협력 프로젝트, 캡스톤디자인, 몰입형 집중교육 등을 통해 학생들은 실전형 포트폴리오를 구축하고, 졸업과 동시에 산업 현장에서 요구되는 문제해결 역량을 갖춘 인재로 성장한다.

특히 본 학과는 과학기술정보통신부 지원 SW중심대학사업에 2019년 1단계, 2025년 2단계로 연속 선정되어 매년 약 20억 원 규모의 지원을 바탕으로 AI·SW 교육 혁신을 선도하고 있다.

T. 041-540-5695(학사, 입시)
041-540-5584(학사, 행정)
041-540-5698(입시, 홍보)
computer.hoseo.ac.kr

전자공학과 아산

전자공학과는 미래 4차 산업 기반의 정보화 시대의 핵심기술인 전자·정보·반도체 분야의 H/W 및 소프트웨어 응용 전문 기술 인력을 양성한다. 이를 위해 IT 분야의 기반 기술인 전자회로, 반도체 설계, 컴퓨터 및 마이크로 프로세서를 이용한 하드웨어 제어 프로그래밍, 영상처리, 통신과 인공지능 등에 대한 교육을 제공한다. 특히, 중견기업 및 대기업과 연계된 교육, 현장실습 및 인턴십 등을 지원하여 문제해결 능력 및 협업 능력을 가진 현장 지향형 인재를 육성하고 있다.

T. 041-540-5660
electronic.hoseo.ac.kr

지능로봇학과 아산

지능로봇학과는 기계설계, 전기전자, 인공지능과 프로그래밍이 유기적으로 결합된 창의적 융합교육을 목표로 지능형 로봇분야의 전문인력을 양성한다. 감지와 인지, 가동성, 기계구조 동역학적 모델링 및 해석, 인공지능과 딥러닝, 임베디드 시스템 등의 기술이 융합된 체계적인 교육과정을 갖추고 있다. 이러한 교육을 토대로 이론과 실무를 겸비하는 지능형 로봇분야의 엔지니어를 양성한다.

T. 041-540-5240
robotics.hoseo.ac.kr

정보통신공학과

아산

호서대학교 정보통신공학과는 AI, SW, HW 엔지니어 양성을 목표로 한다. AI, 네트워크, IoT, 임베디드 시스템 등 최신 기술을 반영한 교육과 산학협력, 캡스톤 디자인, 실무 프로젝트를 통해 실전형 엔지니어를 배출한다. AI, SW 개발뿐만 아니라 HW 설계 및 시스템 통합 역량까지 갖춘 융합 인재를 양성하며, 졸업 후 대기업, 스타트업, 연구소, 공공기관 등 다양한 분야에서 AI, SW, HW 엔지니어로 활약할 수 있다.

T. 041-540-5680
infocom.hoseo.ac.kr

미래자동차공학과

아산

미래자동차공학과에서는 충실한 전공 교육 및 공학인증제 참여와 다양한 비교과 프로그램 운영을 통하여 한국의 자동차 산업에서 요구하는 미래형 자동차 융합혁신 인재를 육성한다. 이론과 소프트웨어를 통하여 배운 지식을 충분히 실험, 실습할 수 있는 공간과 장비를 갖추고 교육함으로써 높은 실무 적용능력을 갖춘 전문인력을 양성하고 있다.

T. 041-540-5810
automotive.hoseo.ac.kr

인공지능학과

아산

인공지능학과는 생성형 AI가 산업과 일상을 바꾸는 시대, 미래 대학 교육의 중심이 되는 핵심 학과로서, 프로그래밍 기초부터 데이터 사이언스, 기계학습, 딥러닝, 생성형 AI, 자연어처리, 컴퓨터비전, AI 시스템 아키텍처까지 단계적으로 학습하는 실무 중심 교육과정을 운영한다. 또한 Physical AI 프로젝트, 산학협력프로젝트, 전공현장 실습, 기업인증과정, 마이크로디그리 등을 연계하여 산업 현장의 문제를 해결할 수 있는 AI 개발자, 데이터사이언티스트, 생성형 AI 서비스 개발자, AI 시스템·보안 전문가를 양성한다.

T. 041-540-5695
ai.hoseo.ac.kr

College of AIT

AI공과대학

전통 공학에 AI를 더해
세상의 미래를 엔지니어링하다!

전기시스템공학과

아산

전기시스템공학과는 높아지는 전기에너지 수요와 복잡화되는 송배전시스템에 발맞추어 사회에 공헌하는 전기공학 전문인 양성을 목표로 한다. 전기에 대한 기본이론과 다양한 응용 지식 및 기술 습득을 위한 교육과정은 전기에너지의 생산, 전달, 변환 및 활용 전반에 대해 다루고 있다. 이를 통해 높은 전기기사 자격증 취득률 및 취업률을 달성하고 있으며, 전기시스템의 자동화, 지능화, 정밀화 및 고효율화를 위한 다양한 연구와 교육을 제공한다.

T. 041-540-5650
electric.hoseo.ac.kr

T. 041-540-5670
hoseoieec.hoseo.ac.kr

기계공학과

아산

기계공학은 힘과 에너지에 대해 다루는 학문이다. 기계공학과는 충실한 전공 교육, 공학인증제 참여, 그리고 다양한 비교과 프로그램을 통해서 미래 기술사회의 핵심역할을 담당할 수 있는 창의적 기계공학인을 양성한다. 우리나라의 핵심산업인 기계산업을 비롯하여 운송(자동차/항공/조선), 반도체, 건설, 가전, 에너지, 등 다양한 분야로 졸업생들이 진출하고 있고, 활발한 산학협력을 수행함으로서 사회 맞춤형 우수인재를 양성하고 있다.

T. 041-540-5800
me.hoseo.ac.kr

에너지환경화학공학과 아산

에너지환경화학공학과는 화학공학과 환경공학의 유기적 융합을 기반으로 에너지, 환경, 첨단소재 분야를 아우르는 미래지향적 학과이다. 전통적인 석유화학공정 설계 역량 위에 차세대 에너지 기술과 대기·수질·폐기물 등 환경오염 제어 기술을 접목하여 시대를 선도하는 융합형 엔지니어를 양성한다.

특히 탄소중립과 기후위기 대응을 교육의 핵심 축으로 삼아 온실가스 저감, 친환경 에너지 전환, 고기능성 첨단 복합소재 및 자원순환 기술 개발 역량을 집중적으로 강화한다.

아울러 화학공학의 기기분석 역량과 환경공학의 수질·대기 공정시험 역량을 통합하여 제약, 화장품, 반도체 산업에서 필수적인 정밀 분석(QC/QA) 능력을 확보하며, 이론과 실무를 겸비한 현장 중심의 스마트 공정 설계 인재를 육성한다. 나아가 글로벌 환경·화공·에너지 산업을 개척하고, 지속가능한 미래 사회 구현에 기여하는 혁신형 공학 인재 배출을 최종 목표로 한다.

T. 041-540-5750
chemeng.hoseo.ac.kr

T. 041-540-5740
envi.hoseo.ac.kr

안전공학과 아산

안전공학과는 산업현장의 사고를 예방하는 「안전」과 쾌적한 작업 환경을 조성하는 「보건」을 연구하는 학과이다. 안전과 보건의 사고 원인을 과학적으로 분석해 공학적 대책을 수립함으로써 재해를 미연에 방지하는 것을 목표로 한다.

공학적 지식으로 위험 요소를 식별하는 기술적 전문성에 법령·교육·심리 등 인문사회적 역량을 더한 융합 학문으로 계열 적성과 상관없이 누구나 도전할 수 있다.

최근 중대재해처벌법 등 강화된 안전 법령에 따라 안전·보건관리자 채용 의무화가 확대 되면서 학과의 가치는 더욱 높아졌다. 또한 정부 정책 강화로 안전관리자의 역할이 중요해지면서 취업 시장에서도 인기가 매우 높다. 전국 4년제 대학 중 15여개교에만 개설된 희소성을 바탕으로 공기업·공공기관부터 제조·건설업계 대기업까지 폭넓은 취업 기회와 높은 연봉 경쟁력을 자랑한다.

T. 041-540-5720
safetyhealth.hoseo.ac.kr

College of AI Engineering

소방방재학과 아산

호서대학교 소방방재학과는 국내 4년제 대학 중 최초로 신설된 소방방재 특성화 학과로서, 화재와 각종 재난의 원인을 과학적으로 분석하고, 이에 대한 예방과 대응을 위한 실무 중심의 전문지식을 갖춘 소방전문가 양성을 목표로 한다. 또한, 소방방재 분야 석·박사 과정 역시 국내 최초로 개설하여, 학사부터 대학원까지 이어지는 전문가 양성 교육체계를 완비하였으며, 전국 각지의 소방 및 방재 분야 전문가들이 함께 연구하는 활발한 학문 공동체를 운영하고 있다. 졸업생들은 소방공무원, 공공기관, 연구원, 소방엔지니어, 관련학과 교수 등 다양한 진로로 진출하여, 우리 사회의 안전과 생명을 지키는 핵심 리더로 활약하고 있다. 특히 소방공무원 시험 과목을 반영한 전공 커리큘럼, 실습 중심 교육환경(화재실험실, 소방설비 실습실 등), 다양한 국가자격증 연계 과정 등을 통해, 진학과 취업, 자격증까지 모두 잡을 수 있는 국내 최고의 소방방재 교육기관으로 자리매김하고 있다.

T. 041-540-5730
fire.hoseo.ac.kr

건축학과 아산

건축학과는 국제적인 수준의 건축사 양성을 위한 5년제 교육과정으로 구성되어 있으며, (사)한국건축학교육인증원(KAAB)의 건축학교육 인증을 충남 지역 사립대학으로서는 최초로 취득하여 교육 프로그램의 우수성을 인정받고 있다. 실무 중심의 설계스튜디오는 물론, 연계된 이론과목, 교양과목, 현장실습, 봉사활동, 동아리활동 등을 통해 실무 능력과 문화적 소양의 균형을 갖춘 건축사를 양성하고 있다.

T. 041-540-5780
arch.hoseo.ac.kr

건축토목공학부 아산

건축토목공학부는 사회에서 요구하는 우수한 건설 전문기술인의 양성을 목표로 첨단과학기술을 이용하여 편안하고 기능적이며 안전한 시설물을 공학적으로 설계하고 건설하기 위한 다양한 분야에 대해 교육하고 있다.

건축공학트랙 건축구조공학, 건축시공학, 건축환경설비 분야에 대한 다양한 전문적인 지식을 배우고 산업계 인사 및 졸업생들과의 네트워크를 활용하여 각종 실무 인턴십 프로그램을 운영함으로써 사회적으로 책임감 있는 전문인력을 양성하고 있다.

토목공학트랙 인간 생활의 편의를 위한 사회기반시설의 설계 및 건설을 위한 기초 학문을 공부하기 위해 구조공학, 지반공학, 수공학, 상하수도공학, 측량학 등으로 구분하여 교육한다. 최근에는 ICT 및 AI기술을 접목하여 첨단기술과 융복합 교육을 실시하기 위한 교육과정 개설 및 현장 실습을 지원하고 있다. 졸업생들은 건설 시공 및 설계 회사, 토목직 공무원 등으로 진출하여 사회 발전에 이바지하고 있다.

T. 041-540-5770(건축)
041-540-5790(토목)
archicivil.hoseo.ac.kr

전자재료공학과

아산

전자재료공학과는 21세기 주력산업인 반도체, 탄소중립, 미래자동차 분야에 필요한 신소재공학 및 전기/전자공학의 융·복합적 지식과 사고를 갖춘 창의적 인재 양성을 목표로 하고 있다. 재료과학, 금속, 세라믹, 결정구조 분석 등 재료공학의 기초 교과목들과 전기전자회로, 전자기학과 같은 전자공학의 기초 교과목들을 이수한 이후, 반도체 재료, 박막제조공정, 디스플레이 재료 등의 반도체 관련, 에너지 저장 및 변환 소자 등의 탄소중립 관련, 마이크로 나노 시스템, 센서재료, 반도체패키지 재료 등의 미래자동차 관련 전공 심화 과목을 선택하여 이수하게 된다. 이러한 교과과정을 통하여 소재/부품의 물성, 원리, 제조공정을 이해하고, 반도체·디스플레이, 친환경 전기자동차, 나노 소자, 그린에너지, 바이오·의료 등과 같은 미래 주력산업 분야의 기술을 융합할 수 있는 창의적인 전문 인력으로 양성한다. 졸업 후에는 전자재료, 전자부품 등, 다양한 제조업 기반 기업으로 취업하고 있으며, 대학원, 정부출연연구소 등 연구기관으로도 진출하고 있다.

T. 041-540-5760
electronmaterial.hoseo.ac.kr

빅데이터AI학부

아산

빅데이터분석트랙 | AI응용비즈니스트랙

빅데이터AI학부는 빅데이터와 인공지능과 관련된 전문 지식을 배우고, 현장에서 활용할 수 있는 실무능력을 키울 수 있는 학부이다. 우리 학부의 학생들은 매년 빅데이터 분석대회에서 우수한 성과를 보이고 있으며, 재학 중 기업체/연구기관/공공기관 등에서 인턴, 조사원, 연구보조원 활동을 통해 데이터를 수집, 가공, 처리, 분석해보는 경험을 하고 있다. 졸업 후에는 데이터 분석, 고객정보분석, 마케팅, 생산/품질/공급망관리 등 다양하고 폭넓은 진로를 선택할 수 있다. 우리 학부는 데이터사이언스 융합인재양성사업(컨소시엄형, 2022년부터 7년간 총 350억 규모)에 선정되어 데이터사이언스 전문가 양성을 위한 전문 학부로 성장을 거듭하고 있다.

T. 041-540-5900, 5910
stat.hoseo.ac.kr

게임소프트웨어학과

아산

게임소프트웨어학과는 1997년 전국 최초 게임학과로써, 게임 산업의 미래를 이끌어 갈 게임인재 양성을 목표로 한다. 전문 게임 프로그래밍, 게임 기획, 1인 개발자를 포괄할 수 있도록, 기본 이론 과목부터 게임 엔진(유니티, 언리얼), AI 활용 등 게임 개발 전반에 걸친 교육과정을 제공한다. 특히 매학기 프로젝트 수업을 통해 다양한 게임 개발 경험을 쌓을 수 있도록 유도한다. 오랜 전통의 학생 주도 동아리 활동과 졸업 작품 프로젝트를 통해 각종 공모전에서 우수한 성과를 내고 있으며, 게임프로그래머, 게임 기획 등 다양한 게임 개발 분야로 취업하고 있다.

T. 041-540-5696
game.hoseo.ac.kr

반도체공학과

아산

반도체는 AI시대에 스마트폰, 자동차, 데이터센터, 로봇산업을 움직이는 핵심 산업이다. 하지만 반도체는 칩을 만드는 것만으로 완성되지 않는다. 만들어진 칩을 실제 제품에 적용하고 성능을 극대화하는 패키징기술이 반드시 필요하다. AI 반도체, 고성능 서버, 자율주행차, 첨단 모바일 기기는 더 빠르고, 더 작고, 더 강력한 반도체를 요구한다. 우리학교는 전체 반도체 공정 중에서 최근 산업계의 수요가 급격히 증가하고 있는 패키징 분야 중심 커리큘럼으로 구성, 산업현장과 유사한 클린룸과 함께 대기업 파견 현직 전문가에 의한 실습 중심 교육과정을 운영한다. 칩을 만드는 기술을 뛰어 넘어, AI와 로봇과 같은 첨단기술로 세상을 연결할 수 있는 반도체 완성 기술을 교육하며, 현장 교육을 병행하여 이론과 실무를 겸비한 핵심 인재를 양성한다.

T. 041-540-5610
semiconductor.hoseo.ac.kr

바이오헬스대학

생명의 가치를 더하고,
웰빙 시대를 선도하다!

식품공학과

아산

식품공학과에서는 식품 및 생물 신소재를 발굴하고, 최신 소비 트렌드를 반영한 간편식, 밀키트, 가공식품의 연구개발, 제조/생산 관리, 품질관리, 유통 및 마케팅 등을 다룬다. 최신 교수법인 캡스톤 디자인형 교과 운영을 통한 실무에 강한 인재를 양성하고 있으며, "식품공학 + 마케팅" 결합형 교과 과정 및 비교과과정(창업동아리 등)을 운영한다. 각종 창업경진대회, KT&G 공모전, 해외공모전에서 다수의 입상실적을 갖고 있다. 식품기사, 위생사 자격증 취득, 프로젝트형 실무교육을 통한 높은 취업률과 학부생 국제논문, 특허출원 등의 실적을 자랑한다.

T. 041-540-5640
foodbio.hoseo.ac.kr

College of Biohealth Sciences

제약공학과

아산

제약공학과는 미래의 제약 산업을 책임질 인재 육성을 목표로 한다. 제약 전문 인력이 되기 위한 전공기본 교육, 신약개발을 위한 다양한 연구활동, 현장 실습과 탐방 프로그램을 통해 실무 능력을 기를 수 있다. 전문 교육을 받은 인재는 제약 산업의 신약 및 제제 연구개발, 생산 및 품질관리, 영업 및 마케팅, 신약평가 및 임상시험 및 비임상 등의 영역에 취업할 수 있다. 또한 실험실습 위주 실용 교육 프로그램 운영, 연구실습 활성화, 자격증 취득률 향상, 벤처창업 활성화, 학과 장학금 지급 확대, 현장견학 및 현장실습, 전공 전임교수와 1:1 면담 등을 실현함으로써 최고의 취업률 성과를 보여주었다. 최근 인구 고령화 등의 영향으로 관심이 늘어난 제약바이오 분야에서도 경쟁력을 갖추고 있는 학과이다.

T. 041-540-9810
pharm.hoseo.ac.kr

화장품과학과

아산

화장품 산업의 성장과 더불어 화장품과학의 중요성과 전문 인력의 수요는 급격히 증가하고 있다. 이러한 추세에 맞추어 화장품과학과는 현장 중심형 교육과정과 과학적이고 체계적인 교육을 통해 Global 화장품 산업의 핵심 인재를 양성하고 있다. 특히 기초 및 색조화장품 제조, 기능성 소재 개발, 화장품 기기분석, 향수 제조 실습 등을 통해 화장품 기초 교육의 내실을 다지고 있다. 더불어 화장품 산업 변화에 능동적인 대처를 위한 화장품 기업의 지속적인컨설팅을 통해 실무 위주의 현장 교육을 실시하고 있다. 또한 전공자격증 준비반, 전공 및 벤처창업 동아리 등의 비교과과정을 운영하고 있으며, 졸업생들은 국내 유수의 화장품 기업 연구원, 품질관리, 마케팅 매니저와 대학 교수 및 국공립 연구원으로 다양한 역량을 펼치고 있다.

T. 041-540-9550
cosmetic.hoseo.ac.kr

생명공학과

아산

생명공학은 생물체의 기능과 특성을 활용하거나 조작하여 인간 생활에 유용한 제품이나 서비스를 개발하는 과학기술 분야이다. 이러한 생명공학 기술은 의약, 화장품, 농업, 식품, 환경, 에너지 등 다양한 분야에 응용되면서 상업적 가치를 창출하는 바이오산업으로 이어졌으며, 바이오산업은 21세기 핵심 산업으로 빠르게 성장하고 있다. 호서대학교 생명공학과는 첨단 AI 및 3D 바이오프린팅을 활용한 신약 개발, 면역학, 생물안전(독성학), 종양생물학, 식물생리학, 미생물학 등 각 전문 분야를 전공한 교수진과 함께 체계적이고 실질적인 교육과정을 운영하고 있다. 또한, 다양한 실험실과 실습지, 생물자원 은행, 학과 내 창업 기업을 보유·운영함으로써, 현장 중심의 연구 및 실습을 강화하고 있다. 이를 통해 우리 학과는 우리나라 바이오산업을 선도할 창의적이고 실무 역량을 갖춘 미래 인재를 양성하고 있다.

T. 041-540-5570
biotech.hoseo.ac.kr

식품영양학과

아산

식품영양학과는 건강하고 바른 식생활 문화를 선도하는 식품영양 전문가 양성을 위해 식품·영양, 위생 및 급식관리 분야로 세분화된 실무 중심 교육과정을 운영하고 있다. 또한 통합적 지식과 창의적 연구역량을 갖춘 글로벌 리더를 양성하기 위해 학과 내 비만당뇨 연구소, HCP건강증진연구소, 에코푸드 연구소 등을 운영하고 있다.

이를 통해 식품 R&D, AI 기반 식생활 관리, 식생활 개선을 통한 질병 예방 및 치료, 선진화된 단체급식 경영, 식생활교육 프로그램 개발 등 다양한 연구를 수행하고 있다. 영양교사를 희망하는 학생은 학부 과정에서 교직이수를 통해 정교사 2급 자격을 취득할 수 있으며, 임상영양대학원 과정도 운영하고 있다.

지도교수 면담 제도, 선후배 학습공동체, 창업동아리, 실험실 활동, 취업 및 공모전 준비 동아리 등 다양한 비교과 프로그램이 활발히 운영되고 있으며, 영양사, 위생사, 식품기사, 조리사 등 자격증 취득을 위한 특강을 운영하여 학생들의 맞춤형 진로 설계를 지원하고 있다.

T. 041-540-5630
food.hoseo.ac.kr

간호학과

아산

간호학과는 개인과 가족, 지역사회에서의 질병을 예방하고 건강을 회복, 유지, 증진시킬 수 있는 전문지식과 능력을 갖춘 간호사를 배출하기 위한 실무 중심의 교육 프로그램을 운영하고 있다. 특히 간호학과의 장학금 수혜 및 국내 유수 의료기관으로 취업률은 전국 상위권이며 삼성서울병원, 건국대학교병원, 단국대학교병원, 순천향대학교병원 등 국내 유수의 실습지를 확보하고 있다. 교육 및 실무 경력이 풍부한 교수진이 근거에 기반한 실무교육을 제공하여 창의적 사회공헌형 간호 인재를 양성하고 있다.

T. 041-540-9530
nursing.hoseo.ac.kr

물리치료학과

아산

물리치료학과는 Clinician, Professional, Scientist, Humanist 양성을 목표로 교육과정을 운영하고 있다. 국내외 최고의 의료기관에서 도합 40년 이상의 임상경험을 쌓은 교수진을 통해 현장성 높은 선진교육을 진행 중이다. 아울러, 3차원 동작분석 시스템 등 다양한 최신 기자재를 이용한 운동치료실습, 도수물리치료실습, 신경계물리치료실습, 운동트레이닝실습, 심장호흡물리치료실습 등 교과목 특성에 맞춰 교육함으로써 학생들에게 실질적인 학습 도움을 주고 있다.

T. 041-540-9970
pt.hoseo.ac.kr

임상병리학과

아산

임상병리학은 인간의 건강 증진을 위한 질병 진단, 치료, 경과 및 예후, 치료방향 등을 결정하는데 필수적인 의료정보를 제공하는 진단의학의 핵심인 응용학문이다. 임상병리학과는 진단 및 의학분석 분야 전문가를 양성하기 위한 학과로 신속하고 정확한 진단을 제공할 수 있도록 현장 실무형 교육을 실시한다.

본 과는 생리학 분야를 특성화하여 해당 분야의 취업률이 우수하며, 분자생물학, GLP 독성학, 유전체 분석 등의 교육을 통해 미래 새로운 검사 의학에 대비한 유능한 의생명과학 분야의 인재를 양성하고 있다. 이를 실현하기 위해 학과 교육과정은 임상병리사가 수행해야 할 기본적인 진단 의학에 대한 과목들과 더불어 의약품 및 생체 시료의 분석을 위한 과목들로 구성돼 있다.

아울러, 이론으로 학습한 과목들을 실험을 통해 확인할 수 있도록 하는 것은 물론, 학교에서 배운 내용들이 실제 임상에서 어떻게 진단과 분석에 적용되는지 확인할 수 있도록 임상 실습과정이 운영되고 있다.

T. 041-540-9996
bmls.hoseo.ac.kr

동물보건복지학과

아산

동물보건복지학과는 동물보건사 국가자격증을 비롯하여 반려 동물 관리사, 동물매개심리상담사, 실험동물기술원 등 다양한 전문 자격증을 취득하게 함으로써 관련 분야 전문가로서 취업 및 창업을 할 수 있도록 교육하는 것을 목표로 한다.

동물보건복지학과는 동물보건사, 동물방역사, 동물실험전문가, 대체 독성시험전문가, 생명과학연구자 등 다양한 분야로 진출 가능한 동물 관련 전문가 양성을 위한 교육과정을 운영하고 있다. 또한 여러 비교과 활동을 통해 동물보호센터, 야생동물구조센터, 반려동물입양센터, 동물매개활동 등의 봉사활동을 경험할 수 있으며, 애견박람회, 반려동물 페스티벌, 탐지견 경진대회에 참여함으로써 대외활동 역시 다양하게 경험 할 수 있다.

또한 동물병원 현장실습을 지원하며, 서울대공원 동물병원, 한국마사회 동물병원, 서울대학교 수의과대학 동물병원, 관세청 탐지견 훈련센터, 농림축산검역본부, 한국동물약품협회, 안전성평가센터, 국립축산과학원, 오송첨단 의료복합단지, 국가영장류센터, 동물약품회사, 사료회사 견학 등을 통해 학생들의 학습활동을 적극 지원한다.

T. 041-540-9575
animal.hoseo.ac.kr

아트앤컬처대학

상상을 현실로, 영감을 감동으로
미래 K-컬처를 디자인하다!

디자인스쿨

시각디자인학과, 산업디자인학과, 실내디자인학과, 디지털프로덕트디자인학과

호서대학교 디자인스쿨은 이미 도래한 AI 시대에 기존의 학과 벽을 자유롭게 넘나들며, 혁신적이고 창의적인 디자인 교육을 통해 미래를 예측하는 가장 좋은 방법인 미래를 만들 열정으로 새롭게 태어났다.

디자인스쿨은 시각디자인, 산업디자인, 실내디자인, 디지털 프로덕트디자인으로 구성되어 있으며 융합적 과제해결을 위한 이론적 체계의 습득과 디자인 방법 및 프로세스 경험을 하기 위해 각 분야 전문가 교수님들이 협력하여 구축한 새로운 융합 교육 체계이다.

이미 레드닷을 비롯한 세계3대 디자인 공모전과 스파크 어워드, 국내 각종 공모전에서 대상과 베스트 오브 베스트상을 석권한 디자인스쿨은 창의와 혁신으로 뭉친 융합교육의 장에 미래 디자인 산업과 환경을 선도할 새로운 수퍼디자이너를 초대한다.

시각디자인학과

아산

시각디자인학과는 AI 시대의 변화에 대응하여 데이터 기반 사고와 창의성을 겸비한 시각 커뮤니케이션 전문가이자 브랜드 중심 디자이너 양성을 목표로 한다. 그래픽디자인을 기반으로 광고브랜딩, CI·BI 브랜딩, 캐릭터디자인, UX/UI, 디지털 콘텐츠 등 다양한 분야를 아우르는 통합적 교육과정을 운영하며, 기획부터 실행까지 전 과정을 경험할 수 있는 실무 중심 교육을 제공한다. 특히 AI·디지털 기술을 활용한 디자인 교육과 산학협력 프로젝트를 통해 빠르게 변화하는 산업 환경에 능동적으로 대응할 수 있는 역량을 함양하고 있다.

또한 최신 디자인 트렌드와 기술을 반영한 교육 환경 속에서 학생들은 경쟁력 있는 포트폴리오를 구축하게 된다. 매년 국내외 디자인 공모전에서 우수한 성과를 거두고 있으며, 이를 바탕으로 높은 취업 성과를 이어가고 있다. 호서대학교 시각디자인학과는 전문성과 현장성을 겸비한 교수진의 지도 아래, 시각디자인 분야를 선도하는 창의적 인재 배출에 자긍심을 갖고 있다.

T. 041-540-5820
visual.hoseo.ac.kr

산업디자인학과

아산

산업디자인학과는 미래 산업변화에 대응하는 전문적인 혁신 디자이너를 양성하기 위해서, 디자인 국제화(Global Design), 벤처 특성화(Venture Design) 및 신기술 융합디자인(Convergence Design)의 통합적 교육과정을 운영하고 있다. 기획과 디자인, 서비스 시스템, 3D 프린팅을 활용한 시제품 제작까지 다루며, 이를 통해 체계적인 조형 훈련과 창의적 비즈니스가 가능한 실무형 인재를 배출하고 있다.

T. 041-540-5850
product.hoseo.ac.kr

실내디자인학과

아산

국내 실내디자인 분야의 역사와 전통을 이어온 호서대학교 실내디자인학과는 체계적인 커리큘럼과 차별화된 교육 프로그램, 첨단 실습 환경을 바탕으로 창의적 사고와 AI 기반의 융합적 문제해결 능력을 갖춘 미래형 공간디자이너를 양성하고 있다. 스튜디오 중심의 프로젝트 기반 교육과 다양한 산학 연계 프로그램을 통해 공간 기획, 설계, 디지털 표현 능력을 종합적으로 발전시키며, 매년 국내외 주요 디자인 공모전에서 우수한 성과를 거두며 뛰어난 역량을 입증하고 있다. 전임 교수진 전원이 박사학위를 보유한 전문 연구자들로 구성되어 깊이 있는 교육과 밀도 높은 지도를 제공하고 있으며, 졸업생들은 공간디자인, 전시·환경디자인, 무대디자인, 브랜드 공간디자인 및 공공디자인 등 폭넓은 디자인 산업 분야에서 활발히 활동하고 있다. 실내디자인학과는 공간, AI, 라이프스타일이 융합되는 현시대에 부합하는 창의적 경험 설계를 위한 공간디자인 인재를 양성하는 교육의 중심으로 자리하고 있다.

T. 041-540-5821
interior.hoseo.ac.kr

디지털프로덕트디자인학과

아산

디지털프로덕트디자인학과는 국내외 유수 대학·기업과의 제휴를 바탕으로 실무 기반의 프로젝트형 수업을 중심으로 하는 미래형 디자인 전공이다. 각 분야 전문 교수진이 AI 활용 디자인, 인터랙티브 미디어, 영상 제작 및 3D VFX 등 핵심 전공을 기초부터 심화까지 온라인·오프라인 융합 방식으로 교육한다. 특히 생성형 AI 디자인, 모션그래픽, 버츄얼 아이돌 제작, 영상 특수효과 등 엔터테인먼트 분야 교육을 강화하여, 학생들이 디지털 콘텐츠 산업 현장에서 요구되는 기술과 감각을 갖추도록 지원하며, 이를 통해 UI·UX, 영상·모션, 버츄얼 IP, 메타버스 등 다양한 디지털 프로덕트 분야로 진출할 수 있는 실무형 인재를 양성한다.

T. 041-540-9667
dixit.hoseo.ac.kr

애니메이션스쿨

1999년 설립된 애니메이션스쿨은 창의·융합적 사고를 갖춘 4차 산업혁명시대 적합한 애니메이션 콘텐츠 전문가를 배출하는 것을 목표로 하고 있으며 졸업생들은 애니메이션 및 영상콘텐츠 관련 업계에 폭넓게 진출하여 활약하고 있다.

프로젝트 수업을 중심으로 예술과 첨단기술의 융합을 도모하는 모듈형 교육과정을 통해 애니메이션 역량을 기반으로한 다양한 진로진출을 도모하고 있다. 숏폼/OTT/TV/극장 애니메이션, 애니메이툰, AI/엔진기반/실감형(AR, VR) 애니메이션, 영화VFX, 광고·뮤직비디오 애니메이션, 크리에이터 활동 및 창업, 웹툰 등 다양한 분야에 진출할 수 있으며 기획부터 제작, 편집, 배포,감독의 영역까지 전 과정에 걸친 체계적인 교육을 시행하고 있다.

학생들의 작품은 개인/팀별 브랜드화 작업 및 BIAF, SICAF, 대종상 영화제 등 국내외 영화제에 출품되어 다수의 수상과 상영 실적을 보유하고 있다.

T. 041-540-5841
hoseoani.hoseo.ac.kr

College of Arts and Culture

스포츠스쿨

사회체육학과, 스포츠과학과

사회체육학과

아산

사회체육학과는 생활체육 현장에서 요구되는 체·지·덕을 겸비한 전문 인재를 양성하여 국민의 삶의 질 향상과 건강한 사회 구현에 기여하고 있다. 또한, 문화체육관광부장관이 지정한 '생활스포츠지도사 연수원'과 '유소년스포츠지도사 연수원'을 운영하며, 국가 미래 체육지도자 양성에 중추적인 역할을 수행하고 있다.

사회체육학과는 스포츠 전문 인력 양성을 위해 체계적이고 선진화된 교육과정을 구축하고, 전공 이론과 다양한 실습 교육을 균형 있게 제공한다. 이를 위해 웨이트 트레이닝장, 에어로빅장, 체조장, 태권도장, 농구장, 배드민턴장, 탁구장, 400m 우레탄 트랙, 인조잔디 축구장, 테니스장, 골프연습장, 스터디룸, 세미나실 등 최첨단 실습 및 교육 시설을 갖추고 있다.

사회체육학과는 졸업생 멘토와 재학생 멘티를 연결하는 스포츠 진로 멘토링 프로그램을 운영하여 취업 역량 강화를 적극 지원하고 있다. 사회체육학과 학생들은 졸업후 생활스포츠지도사, 유소년스포츠지도사, 퍼스널 트레이너, 건강운동관리사, 운동재활전문가, 스포츠 경영 및 마케팅 전문가, 스포츠행정가, 창업가 등 다양한 분야에서 활약하고 있다.

T. 041-540-5860
sports.hoseo.ac.kr

스포츠과학과

아산

스포츠과학과는 인간의 신체활동과 운동 수행력을 과학적으로 분석하고 연구함으로써 개인의 건강 증진과 경기력 향상, 그리고 스포츠 산업 발전에 기여하는 융합 학문이다. 특히 최신 과학기술과 데이터 기반 분석 기법을 활용하여 스포츠 재활, 건강 증진, 운동 수행능력 향상, 나아가 고령화 사회 대응을 위한 과학적 근거를 창출하고, 이를 실무에 적용할 수 있는 스포츠 전문가 양성에 중점을 둔다. 이를 위해 스포츠과학 분야에서 요구되는 이론과 실습을 기반으로 한 교육과정과 현장 연계 교육을 유기적으로 운영하여 실무 적용 능력과 함께 문제 해결 역량을 갖춘 인재 양성을 지향한다. 나아가 스포츠과학 분야의 학문적 발전과 국민 건강 증진에 기여할 수 있는 학과이다.

기독교학과 천안

기독교학과는 '기독교 정신'과 '벤처 정신'이라는 호서대학교의 양대 건학 이념을 토대로, 올바른 기독교 지도자 양성을 목표로 설립된 호서대학교의 대표 학과이다. 교육 내용으로는 성서신학(구/신약), 역사신학, 조직신학, 실천신학, 목회상담학, 기독교 교육학, 문화선교학 등이 있으며, 이를 통해 올바른 기독교 가치관과 윤리관을 갖춘 목회자와 선교사 및 다양한 분야의 기독교 지도자 육성을 목표로 한다. 기독교학과 교수진은 학생들에게 체계적인 이론 수업과 함께 다양한 활동들(영성과 수련 / 사회봉사 / 농촌전도 / 개인상담과 집단상담) 및 비교과 과정들을 제공하며 종교 지도자만이 아닌 사회를 선도하는 리더로 성장하도록 도움을 준다. 졸업 후 학생들은 각 교단 목회자, 국내외 선교사 및 기독교 관련 교사, 기독교-목회 상담사, 기독교 언론사 PD 및 기자 등 사회의 다양한 분야로 진출하고 있다.

T. 041-560-8110
theology.hoseo.ac.kr

문화영상학부 아산

문화영상학부는 영상미디어트랙과 문화콘텐츠기획트랙으로 구성되어 방송, 영화, 1인 미디어(유튜브 등), 광고, 공연, 연예 매니지먼트, 축제, 전시, 스토리텔링, 웹/모바일콘텐츠, 출판, 사진, 그래픽, 마케팅 등 문화콘텐츠산업 전반에 걸쳐 다양한 전문 지식과 실무능력을 배양한다. 그리고 영상미디어트랙과 문화콘텐츠기획트랙간 유기적인 교육과정 운영을 통해 창의성과 전문성을 지닌 경쟁력 있고 균형 잡힌 문화예술인을 양성한다.

영상미디어트랙 방송, 영화, 1인미디어(유튜브 등), 디지털 미디어 부문의 촬영, 편집, 음향, 그래픽, 특수효과 등 영상제작과 관련된 종합적인 지식과 실무능력을 갖춘 전문인력을 양성하기 위한 고품질 교육 프로그램을 제공한다.

문화콘텐츠기획트랙 문화콘텐츠산업의 최신 동향에 부응하는 창의융합형 전문가를 양성하기 위해 공연, 축제, 전시, 이벤트 등 각 분야의 기획능력을 배양하면서도 이미지와 서사를 활용한 구체적인 콘텐츠 창작에 매진할 수 있는 실무교육 프로그램을 운영한다.

T. 041-540-5551(영상)
041-540-5552, 9600(문화콘텐츠)
culture.hoseo.ac.kr

뮤직프로덕션학과 천안

뮤직프로덕션학과에서는 최신 뮤직테크놀로지와 프로젝트 기반의 실전형 교육을 통해 현대 음악 산업에 필요한 창작 역량과 제작 기술을 학습한다.

DAW를 활용한 작곡·편곡은 물론, 사운드 디자인과 믹싱·마스터링까지 아우르며 최신 뮤직테크놀로지를 기반으로 한 올라운드 뮤지션, 올라운드 싱어송라이터, 차세대 뮤직 프로듀서 등 음악 콘텐츠 산업을 이끌어갈 전문 인재를 양성한다.

T. 041-560-8400
promusic.hoseo.ac.kr

연기학과 아산

연기학과는 기존 연극과에서 한 단계 도약하여 연기 실기 중심 교육을 강화한 학과이다. 다양한 현장 경험을 겸비한 연기, 연출, 무대기술 분야의 우수한 교수진을 갖추고 있으며 연기학과 전용 강의동에는 전용 소극장, 4개의 중대형 연습실, 의상실, 분장실, 기자재실, 첨단 조명 및 음향장비, 야외무대, 수변무대 등 양질의 교육환경이 마련되어 있다. 교수와 학생, 동료와 선후배 간의 수평적인 관계 형성으로 소통과 협업이 원활하며 학과 만족도가 매우 높다. 또한 매년 지원 사업을 통해 다양한 형태의 공연의 경험을 축적할 수 있다.

T. 041-560-5550
theatre.hoseo.ac.kr

글로벌융합대학

글로벌 리더,
세상을 연결하고 기술과 융합하다!

비즈니스스쿨

글로벌통상학과, 경영학과, 디지털금융경영학과

글로벌통상학과 천안

글로벌통상학과의 목표는 21세기 세계 시장을 이끌 글로벌 리더(Global Leader) 양성을 교육 목표로 한다. 무역을 중심으로 이론과 실무 그리고 지역학, 경제학, 글로벌경영, 마케팅, 물류유통, 외국어 등을 심화하여 국내 대학 내 가장 포괄적인 글로벌통상 교육과정을 운영하고 있다. 본 교육과정 운영과 더불어 교수-학생 간 1:1 코칭을 진행하여 학생들의 역량과 경쟁력 증진을 통해 지속적으로 전국 유사 전공 최상위권 취업률을 자랑한다. 더불어 코트라(Kotra) 등 다양한 국내·외 공사기업과 협업하여 현장중심형의 산학협력 프로젝트를 적극적으로 진행하고 있으며 해외 명문 대학과의 석사 프로그램도 운영하고 있다.

T. 041-560-8330/8340
dgc.hoseo.ac.kr

경영학과 경영학 세무회계학 천안

충청권 사립대 최대 규모의 단일 학과로 경영학과 아래 세무회계 심화 과정을 운영하며, 기초이론부터 전공심화, 실습까지 다양하고 깊이 있는 교과를 제공한다.

- 기존 경영학 세부전공은 물론 ESG, 빅데이터, AI, 엔터테인먼트 등 미래 신산업 분야 및 영역 관련 교과/비교과 운영
- 전국 최초 미국 CAPSIM 사의 경영시뮬레이션실습 수업 운영
- 자격증, 인턴, 현장학습, 해외파견, 글로벌 문화 교류 등 다채로운 비교과 프로그램으로 학생 실무 역량 극대화
- 친밀한 교수-학생 간 커뮤니케이션, 밀착 진로 지도를 통해 교육 성과와 만족도 증진
- 회계사, 세무사, 7급 세무공무원 등(19명) 최종 합격자 배출, 전국 단위 창업공모전/아이디어 공모전 대상 수상, DCA 대학생광고대상 금상 수상, 매경 대학생 논문대회 우수상 등 재학생 우수성과 도출
- 유통·물류관리사, 사회조사분석사, 재경관리사, 전산회계세무 등 전공 관련 전문자격증 매년 다수 취득 및 취득 지원
- 대기업, 공기업, 우수 중견기업 등 매년 질 높은 취업 성과 달성

T. 041-560-8360(경영)
041-560-8380(세무)
biz.hoseo.ac.kr

디지털금융경영학과 천안

- 금융 전문가로 성장하는 가장 스마트한 선택
  디지털금융경영학과는 금융과 IT의 융합 역량을 갖춘 미래 금융 인재를 양성한다.
- 3대 핵심 분야 중심의 균형 잡힌 교육
  경영/금융서비스, 디지털 금융 기술, 금융 데이터 분석 및 실전 활용 등 기초부터 최신 트렌드까지 탄탄하게 배우는 커리큘럼을 제공한다.
- 실무 프로젝트로 배우는 산학협력 교육
  국내 금융기관 및 핀테크 기업 등 협력 기업과 현직 전문가로 구성된 '실무 멘토 그룹'과 함께 기업 과제를 해결하는 프로젝트 수업을 통해 이론과 실무의 연결을 경험한다.
- 자격증, 현장실습, 캡스톤디자인으로 이어지는 실무형 커리큘럼
  분야별 자격증 취득 교육, 기업체 인턴십, 취업캠프 등 실전 체험과 학술제, 아이디어 공모전, 학습공동체 활동 등 실력을 쌓는 동시에 나만의 스토리를 만들어 갈 수 있다.
- 교수-학생 밀착 진로 지도
  학생 개별 맞춤형 진로 코칭과 취업, 창업, 대외활동까지 꼼꼼한 지원, 현장 중심 교육과 진로 지도로 사회 진출 경쟁력을 높인다.
- 함께 성장하는 학과 문화
  선배와 함께하는 금융 해커톤 & 핀테크 아이디어 공모전, 자격증 스터디, 학습 커뮤니티, 진로 멘토링 등 선후배가 함께 성장하고 성취를 나누는 따뜻한 학과 분위기가 강점이다.

T. 041-560-8350
fintech.hoseo.ac.kr

글로벌스쿨

한국언어문화학과, 영어영문학과, 중국학과

한국언어문화학과

천안

한국언어문화학과는 한국어와 한국문화를 기반으로 한류의 가치를 세계에 확산시키는 글로벌 인재를 양성한다. 언어와 문화, 그리고 콘텐츠를 연결하는 융합 교육을 통해 '가르치는 사람'을 넘어 '기획하고 만들어내는 사람'을 키우는 데 주력하고 있다. 한국어에 대한 전문 지식을 바탕으로 외국어로서의 한국어 교수 역량을 갖추는 동시에, 한류문화와 결합한 교육콘텐츠를 직접 기획하고 제작하는 실무 역량을 함께 기른다. 특히 콘텐츠 제작 교육을 통해 변화하는 교육 환경에 능동적으로 대응할 수 있는 경쟁력을 확보한다. 본 학과는 문화체육관광부 인정 한국어교원 양성기관으로, 졸업 시 한국어교원 2급 자격증을 취득할 수 있으며, 이를 통해 국내·외 다양한 교육 현장에서 활동할 수 있다. 또한 해외 대학 및 지역 교육기관과의 교류, 교육콘텐츠 기업 및 한국어 교육기관에서의 현장실습을 통해 실제 글로벌 교육 현장을 경험하며 진로를 구체화할 수 있다.

T. 041-560-8160
korea.hoseo.ac.kr

영어영문학과

천안

영어영문학과는 AI시대를 선도하는 융·복합 인재 양성을 위해 외국어 활용 능력뿐 아니라 창의력 증진과 인문학적 역량 개발에 집중하는 교육과정을 운영한다. 영미문화, 영어학, 영미문학, 영어교육, 그리고 스마트 관광과 에듀테크 콘텐츠에 대해 깊이 있는 이해를 도모하며 나아가, 영어 커뮤니케이션 실력과 현장 실무능력 및 문제해결 역량 향상에 힘을 쏟는다. 또한, 국내외 주요 기업체로의 현장실습 기회, 해외 어학연수 및 교환학생 프로그램 참여 등 다양한 경험을 제공한다. 졸업 후 언어교육, 문화관광, 무역통상 분야에서 경쟁력을 갖춘 전문가로 발돋움할 수 있으며 글로컬 기업과 국제무대로의 진출이 가능하다.

T. 041-560-8170
english.hoseo.ac.kr

중국학과

천안

중국학과는 중국어와 중국학에 기반하여 무역비즈니스 및 문화관광 등 실무능력의 제고를 기본 목표로 하며, 중국전문가로서 필수적인 중국의 정치, 사회, 역사는 물론 비즈니스 및 사회문화 전반에 대한 심도 있는 지식과 경험을 축적시키는 과목들로 구성되어 있다. 학과에서는 의사소통 능력 강화와 실무능력 극대화를 위해, 중국 교환학생프로그램 3+1과 단기 어학연수, 국내 및 해외 현장실습의 기회를 제공한다. 졸업 후 무역회사, 포워딩기업과 같은 물류 유통 기업이나 여행사, 항공사, 면세점, 호텔 등과 같은 서비스업계로 진출할 수 있다.

T. 041-560-8200
china.hoseo.ac.kr

경찰행정학과

천안

경찰행정학과는 지능정보화 사회와 글로벌 치안환경 변화에 대응할 수 있는 법집행자인 전문 경찰인재를 양성한다. 급변하는 지능정보화 시대에 대응하기 위해, 우리 학과는 경찰학, 법학 및 현장 실무를 유기적으로 결합한 교육과정을 운영하고 있으며, 범죄예방, 치안행정, 사이버 수사 등 다양한 분야에서 요구되는 이론과 실무능력을 체계적으로 교육한다. 또한 AI 시대를 대비하여 디지털 치안역량과 글로벌 감각을 강화하는 특화 프로그램을 제공한다. 전담 교수진의 밀착형 1:1 학습 관리, 국가고시반 운영, 경찰·공무원·보안 전문 동아리 활동을 통해 경찰공무원, 일반공무원, 보안전문가 등 다양한 분야로의 진출을 적극 지원하고 있다. 경찰행정학과는 학생 한 사람 한 사람의 꿈을 소중히 여기며, 전문성과 인성을 겸비한 공공리더, 미래 치안사회에 기여하는 융합형 인재를 양성하는 데 최선을 다한다.

T. 041-560-8310
lawpolice.hoseo.ac.kr

College of Global Convergence

사회복지학부 천안

사회복지학부는 아동 및 청소년, 노인, 노숙인, 장애인, 여성 등 여러 인구대상 층이 겪는 다양한 사회문제를 예방하거나 해결하기 위한 학문을 다루고 있다.

사회복지학트랙 아동, 청소년, 여성, 노인, 장애인, 다문화 가정 등 다양한 인구집단이 직면한 삶의 어려움과 복지 욕구뿐만 아니라, 학교 사회복지, 의료현장, 정신건강 영역에서 발생하는 복합적인 사회문제에 대응할 수 있는 전문지식과 실천능력을 갖추도록 교육한다. 학생들은 사회복지현장에서 요구되는 윤리의식과 실천 역량을 함양하며, 복지사회를 위한 사명감을 지닌 전문 사회복지사로서의 역량을 갖추어 가고 있다.

노인복지학트랙 미래 초고령사회에 나타날 문제에 전문적으로 대응할 노인복지 전문가 양성을 목표로 한다. 학생들은 노인복지에 대한 심화과목(노인심리와 상담, 여가, 장기요양, 고령친화산업 등)으로 지식과 이론을 습득하며 다양한 기관의 실습을 통해 노인복지 실무를 체계적으로 교육받아 노인복지 분야의 전문가로 성장해 나가고 있다.

T. 041-560-8120(사회)
041-560-8150(노인)
welfare.hoseo.ac.kr

청소년문화·상담학과 천안

청소년문화·상담학과는 청소년지도사, 청소년상담사, 전문상담교사 등 청소년전문가 양성을 목표로, 청소년의 의식과 문화 및 활동을 깊이 있게 이해하고 분석·탐색하여 이에 대한 사회적 대응 방안을 연구하는 학과다. 학생들은 청소년학개론, 청소년심리 및 상담, 이상심리, 청소년문화, 청소년지도실습 등 세분화된 교과과정을 학습하며 사회적 대응방안과 이해력, 분석력을 길러 나가고 있다. 또한, 깊이 있는 이론 교육과 함께 다양한 현장실습을 통해 청소년 현장 전문가, 문화기획전문가의 꿈을 키워나가고 있다.

T. 041-560-8140
imleader.hoseo.ac.kr

유아교육과 천안

봉사하는 창의적 전문인 'S·O·S(Service, Originality, Speciality) 양성'을 목표로 2001년 설립되었다. 충실한 교육과정을 통해 교사로서의 전문적 지식과 기술을 겸비한 유능한 유아교사를 양성하고 있다. 교육부 사범계 평가에서 4회 연속 A등급을 받아 내실 있는 유아교육을 실시하고 있으며, 충남 최초의 4년제 대학 부속유치원을 설립하여 현장 적용 능력을 갖춘 인재를 양성하고 있다. 또한, 유치원 교사의 재교육을 위한 교육대학원 내에 유아교육전공을, 문화복지 상담대학원 내 영유아교육전공을, 일반대학원 내 박사과정으로 인재개발학과의 유아교육전공을 설치하여 전국 최고의 유아교육 전문가를 위한 최선의 노력을 경주하고 있다.

T. 041-560-8210
child.hoseo.ac.kr

항공서비스학과 아산

항공서비스학과는 21세기 세계화 시대에 지구촌을 넘나드는 글로벌 인재 양성의 산실이 될 수 있도록 항공사 및 기업 맞춤형 교육과정을 운영한다. 시대가 요구하는 국제적 수준의 항공 서비스 전문가로서 고객 서비스를 실현할 수 있는 맞춤형·현장형 교육을 실시하고 있다. 뿐만 아니라, 국·내외 사회봉사 활동, 단체 의전활동등을 통하여 서비스 인성 함양을 통한 전문 서비스인을 만들어 나간다. 외국어 몰입교육 및 해외 인턴쉽, 교환학생 지원(미국, 영국, 캐나다, 호주, 일본, 대만, 중국 등)으로 1개국 이상의 능숙한 외국어 능력 함양을 목표로 한다. 이외에도 국·내외 주요 항공사 안전보안훈련, 객실서비스실습, 공항실습, 특급호텔에서의 인턴 및 현장실습 등을 통해 항공 서비스 실무형 인재로 성장하도록 학생들을 적극 지원한다.

T. 041-560-9900
alsd.hoseo.ac.kr

미디어커뮤니케이션학과 천안

미디어커뮤니케이션학과는 미래산업의 핵심으로 부상하고 있는 '미디어산업', '커뮤니케이션산업', '콘텐츠산업'을 선도할 창의적 '미디어 아키텍트','커뮤니케이션 디자이너', '콘텐츠 크리에이터' 등을 육성하는 데 교육목표를 두고 있다. 또한 '미디어 빅뱅', '커머스 & 마케팅의 글로벌화', '기업 커뮤니케이션의 선진화', '뉴미디어 콘텐츠 부상', '멀티미디어 확산' 등 뉴패러다임의 산업 환경에서 요구되는 실무 기능을 갖춘 글로벌 인재를 양성하고자 한다. 이를 위해 미디어 그리고 이와 연계된 산업 현장에 즉시 적용할 수 있는 미디어 실무 능력을 갖추도록 교육하고 있다.

T. 041-560-8280
mediacommuni.hoseo.ac.kr

심리학과 천안

심리학은 미래사회에서 핵심적인 요소인 인간의 행동과 마음을 심리학적 사실과 원리에 기초하여 이해하는 과학적 학문이다. 본 학과는 상담·임상심리 분야와 산업·조직심리 분야를 중심으로, 이론과 현장실무가 조화롭게 연계된 교육을 통해 현대사회가 요구하는 심리서비스 전문인재를 양성하고 있다. 학생들은 교육과정을 통해 전문상담교사, 청소년상담사, 직업상담사, 임상심리사, 인사·조직심리사, 퍼실리테이터, 소비자전문상담사, 사회조사분석사, 검색광고마케터 등 다양한 자격을 준비할 수 있으며, 이를 바탕으로 현장형 심리서비스 전문인재로서 폭넓은 진로를 개척할 수 있다.

T. 041-560-8370
iopsy.hoseo.ac.kr

미래융합스쿨

산업안전공학과, 사회복지상담학과, 스마트경영학과, 기계반도체공학과, 스마트원예조경학과

산업안전공학과 천안

산업안전공학과는 많은 산업분야에서 일어나는 재해로부터 인간의 생명과 재산을 보호하기 위한 계획적이고 체계적인 제반 활동인 안전관리의 전문 인력을 양성하고 있다. 안전은 사고를 방지하는 것으로 물리적 환경과 인간 및 기계의 관계를 통제하는 과학인 동시에 기술이다. 산업재해가 끊이지 않는 가운데 중대재해처벌법 등 안전 이슈가 높아지고 있어 안전공학도의 역할이 중요시 되고 사회 전반적으로 수요가 높아지고 있다.

산업안전공학과는 다양한 연령대와 직업군에 있는 사람들이 모여 서로 돕고 배우는 과정 속에서 전공 교육과정 이수를 통한 학위 취득뿐만 아니라 사람을 얻는 곳이다. 인간의 존중을 제일의 가치로 여기는 산업안전공학과에서 제2의 인생 도약을 준비하십시오.

T. 041-560-8531
future.hoseo.ac.kr

사회복지상담학과 천안

사회복지상담학과는 저출산, 고령화 사회의 다양한 개인 및 사회적 위험에 전문적인 개입을 실천할 수 있는 창의적인 사회서비스 전문 인력을 양성하고 있다. 사회서비스 관련 유망 국가자격증인 사회복지사 1급 및 청소년 상담사 3급을 취득하기 위한 두 가지 코스의 전문 융합형 교육과정을 운영하고 있으며, 이를 통해 미래 신규 일자리 및 취창업 수요가 가장 높은 사회복지·상담 분야에 적합한 실무 전문가의 길을 제시하고 있다.

T. 041-560-8532
future.hoseo.ac.kr

스마트경영학과 천안

스마트 경영학과는 4차 산업혁명 시대를 주도할 미래 산업에 특화된 융합형 전문경영 인재양성을 목표로, 전문 경영지식과 디지털 역량을 기반으로 하는 SMART 리더를 배양하고자 이론 및 기술, 실무 수행 능력을 함양하기 위한 전문 교육과정을 제시한다. 또한 지역경제 및 산업 융합에 특화된 전문컨설팅 지식을 강화하기 위해 다양한 교육 컨텐츠와 산업계와의 협업을 통한 현장 중심의 맞춤형 시장분석 능력 프로그램을 함께 운영하고 있다.

T. 041-560-8529
future.hoseo.ac.kr

기계반도체공학과 천안

기계반도체공학과는 기계와 반도체를 융합한 국가주력 산업에 특화된 미래 유망학과로서, 기계반도체공학의 전문적인 지식과 기술을 습득하기 위해서 공정개발 및 설계, 인공지능과 ICT에 기반한 스마트 제조설계의 핵심 기술 분야를 포함하는 전공 분야를 이수한다. 이를 기반으로 산업현장의 수요기업 니즈를 PBLPRO(Project Business LearningPRO, 산업현장 문제해결학습) 학습체계를 통해서 현장연계 맞춤형 교육을 이수한다. 이를 통해서 이론과 전문적인 실무 기술과 더불어 핵심 이슈인 문제해결 능력을 보유하여 궁극적으로 기계반도체 공학자로서 트렌드 고도화 소양을 갖춘 현장문제해결 전문가로 발전하게 된다. 특히, 삼성전자, 현대자동차 등 검증된 우수 기업에서의 충분한 경력을 보유한 교수진을 통해서 실무 역량을 함양함은 물론이고 실전 교육을 통해서 포스트 4차 산업혁명 시대에 꼭 필요한 직무능력을 갖춘 인재로 성장하게 된다.

T. 041-560-8530
future.hoseo.ac.kr

스마트원예조경학과 아산

스마트원예조경학과는 인간의 삶의 질 향상과 지속가능한 환경 조성을 목표로, 원예·조경·산림 분야를 융합한 실무 중심 교육을 제공한다. 기후변화와 도시환경 문제, 치유·웰니스 수요 증가에 대응하여 자연기반 해결(Nature-based Solutions)을 실현할 전문인재를 양성한다. 다양한 연령과 경험을 가진 성인학습자를 대상으로, 식물·환경·인간에 대한 과학적 이해를 바탕으로 조경기사·산림기사·시설원예기사 등 국가기술자격 취득과 현장 중심 교육과정을 운영하며, 졸업과 동시에 실무에 투입 가능한 전문성을 갖추도록 한다. 단순한 기술 습득을 넘어 사람과 자연의 관계를 설계할 수 있는 융합형 전문가를 양성하는 학과이다.

T. 041-540-9953
future.hoseo.ac.kr

교양대학

나만의 전공을 발견하는 첫걸음,
미래의 가능성을 넓히다!

자유전공학부 아산

자유전공학부는 특정 학문에 치우치지 않고 다양한 전공에서 관심 분야를 발견하고 자신의 전공을 선택할 수 있는 학부이다. 1학년 동안 학생의 관심 영역을 고려한 별도의 맞춤형 교육과정을 이수한 후 전공 희망 학과(일부 학과 제외)를 결정하여 2학년으로 진학하게 된다.

T. 041-540-5198
liberal.hoseo.ac.kr

글로벌융합대학[계약학과]

취업 보장과 글로벌 비전의 완벽한 융합,
계약학과의 강력한 혜택이
글로벌융합대학과 만나 날개를 달다!

반도체디스플레이학과 아산

반도체디스플레이학과는 4차 산업혁명 시대를 이끄는 핵심 분야인 반도체와 디스플레이 산업에 특화된 인재를 양성하는 조기취업형 계약학과이다.

반도체 소자의 구조와 동작 원리 및 최근 각광받고 있는 AI용 첨단 패키지와 디스플레이 기술의 발전 흐름, 반도체와 디스플레이의 제조 장비 운용과 공정 엔지니어 등 기초부터 고급 기술까지 아우르는 체계적인 교육과정을 제공한다. 특히 산업 현장에서 실제로 사용되는 장비와 기술을 기반으로 한 실습 중심 수업과 현장 교육을 통해 학생들은 졸업과 동시에 업무에 즉시 투입될 수 있는 실전 역량을 갖추게 된다. 계약학과 특성상 입학과 동시에 기업과의 채용약정을 통해 2학년부터 산업체에 근무하며 해당분야의 전문가로서 역량을 키워 나갈 수 있는 취업맞춤형 교육과정을 운영한다. 산업체와 동일한 첨단 장비를 활용한 실습, 실무경험이 풍부한 전문가의 강의 등 실질적인 교육을 제공하며 기업의 요구에 부합하는 맞춤형 교육을 통해 산업 현장에 즉시 투입될 수 있는 경쟁력 인재를 양성한다.

T. 041-540-9871
riseearly.hoseo.ac.kr

Department of Semiconductor & Display

물류유통학과 아산

물류유통학과는 급변하는 글로벌 물류, 유통 환경에 대응할 수 있는 전문 인재를 양성하기 위해 산업체와 협력하여 운영되는 조기취업형 계약학과이다. 물류, 유통, 공급망관리(SCM) 등 실무 중심의 교육 과정을 바탕으로 현장에 즉시 투입 가능한 실전형 인력을 배출하는 것을 목표로 한다. 기업실무에 기반한 과목 개발 및 운영, 현직 전문가의 특강, 기업 연계 프로젝트 등을 통해 실제 산업에서 요구하는 역량을 갖춘 인재로 성장할 수 있도록 지원한다. 계약학과의 특성상 2학년부터 협약 기업으로의 취업이 연계되어 있어 학업과 경력을 동시에 설계할 수 있는 큰 장점이 있다. 스마트 물류 시스템, 물류 시뮬레이션, 데이터 기반 물류, 유통 실무 등 최신 트렌드를 반영한 커리큘럼을 통해 미래 물류, 유통 산업을 선도할 수 있는 실무형 전문가를 양성한다.

T. 041-540-9871
riseearly.hoseo.ac.kr

Department of Logistics and Retailing

첨단산업AI공학과 아산

첨단산업AI공학과는 첨단산업과 인공지능(AI) 기술을 융합하여, 글로벌 기술패권 시대에 급변하는 산업현장의 다양한 문제해결에 적합한 실무형 인재를 양성하기 위한 조기취업형계약학과이다. 특히, 자동차-반도체-바이오-로봇-방산 등과 같은 국가 안보산업에 AI를 접목한 학과 특유의 에이전트 AI 학습체계를 학습한다. 이는 교수진이 개발중인 국산화반도체 기술을 활용한 SDK(Software Development Kit) 기반 보유기술 적용한 엔지니어링 실습 키트를 통하여 학습을 수행하며, 현장 문제를 해결하기 위해 맞춤형으로 설계되어 협약 기업으로의 취업이 연계되어 있고, 학업과 경력을 동시에 해결할 수 있는 장점이 있다. 이는 4차 산업혁명 시대를 선도하는 첨단 IT기술을 실무 중심으로 교육하며 산업 현장에 즉시 활용 가능한 인재를 양성하는데 초점을 맞추고 있다.

특히, 계약학과의 특성상 2학년부터 AI 에이전트 기술을 활용해 첨단 산업 문제를 해결할 수 있는 창의능력을 기르고, IT 및 공학 분야에서 미래를 설계하고자 하는 이들에게 매우 유익한 선택이 될 것이며, 궁극적으로 첨단산업 AI 분야의 최신 기술을 현장 중심으로 배우고, 다양한 산업 분야에서 활용 가능한 융합형 전문가로 성장할 수 있는 최고의 기회를 제공한다.

T. 041-540-9871
riseearly.hoseo.ac.kr

Department of Advanced Industry AI Engineering

2027학년도 호서대학교 수시 모집요강

HOSEO UNIVERSITY

CONTENTS

Ⅰ. 전형 요약 및 주요 변경 사항 21
Ⅱ. 전형별 모집인원 22
Ⅲ. 모집단위(입학정원) 24
Ⅳ. 원서접수 및 전형일정 안내 25
Ⅴ. 세부 전형별 안내 26
1. 학생부교과(학생부전형) 26
2. 학생부교과(면접전형) 27
3. 학생부교과(지역인재전형) 28
4. 학생부교과(지역인재 II 전형) 29
5. 학생부교과(기회균형전형) 30
6. 학생부교과(성인학습자전형) 32
7. 학생부종합(호서인재전형) 33
8. 실기/실적(실기전형) 34
9. 실기/실적(체육특기자전형) 35
10. 학생부교과(기초생활수급자및차상위계층전형) 37
11. 학생부교과(농어촌학생전형) 38
12. 학생부교과(특성화고교졸업자전형) 40
13. 학생부교과(재직자전형) 41
14. 학생부교과(만학도전형) 43
15. 학생부교과(조기취업형계약학과전형) 44
16. 재외국민전형 45
Ⅵ-1. 학생부 반영 방법 안내 46
Ⅵ-2. 학생부교과전형 면접고사 안내 50
Ⅵ-3. 학생부종합전형 안내 51
Ⅵ-4. 실기고사 안내 52
Ⅵ-5. 학교폭력조치사항별 점수 적용 안내 59
Ⅶ. 지원자 유의사항 60
Ⅷ. 등록 61
Ⅸ. 전형료 62

I. 전형 요약 및 주요 변경 사항

01_전형 요약

모집시기	전형유형	모집전형	모집 인원	실질 반영비율	수능 최저 학력 기준
수시 (정원내)	학생부교과	학생부전형	1,306	학생부 교과성적 100%	미반영
		지역인재전형	294		
		지역인재II전형	2		
		기회균형전형	66		
		면접전형	261	학생부 교과성적 60% + 면접 40%	
		성인학습자전형	5		
	학생부종합	호서인재전형	346	학생부 서류평가 100%	
	실기/실적	실기전형	214	실기 80% + 학생부 교과성적 20% [사회체육학과, 스포츠과학과, 문화영상학부, 시각디자인학과, 산업디자인학과, 실내디자인학과, 디지털프로덕트디자인학과, 애니메이션스쿨]	
			51	실기 90% + 학생부 교과성적 10% [뮤직프로덕션학과, 연기학과]	
		체육특기자전형	8	입상실적 90% + 학생부 교과성적 5% + 비교과(출결) 5% [사회체육학과]	
수시 (정원외)	학생부교과	기초생활수급자및차상위계층전형	48	학생부 교과성적 100%	
		농어촌학생전형	69		
		특성화고교졸업자전형	40		
		재직자전형	20	학생부 교과성적 60% + 면접 40%	
		만학도전형	68		
		조기취업형계약학과전형	100	학생부 교과성적 60% + 면접 40%	
	기타	재외국민전형	10	면접 100%	
총계			2,908		

※ 지원 자격은 세부 전형 안내 참조

02_주요 변경사항

구분	2026학년도	2027학년도
학과신설	-	인공지능학과, 뮤직프로덕션학과, 스포츠과학과
학과폐지	공연예술학부(실용음악트랙) 골프산업학과	-
학과통합	화학공학과, 환경공학과	에너지환경화학공학과
학과분리	디자인스쿨	시각디자인학과, 산업디자인학과, 실내디자인학과 디지털프로덕트디자인학과
학과 명칭변경	AIT스쿨(계열모집) 공연예술학부(연극트랙)	AIT대학 자유전공학부 연기학과
전형폐지	AI·SW인재전형	-
전형방법 변경	학생부종합 (조기취업형계약학과전형) - 1단계 : 서류평가 100% - 2단계 서류평가 10% + 면접 90%	학생부교과 (조기취업형계약학과전형) - 학생부 교과성적 60% + 면접 40%

Ⅱ. 전형별 모집인원

모집전형간 복수 지원 가능

대학	모집단위		모집인원	수시(정원내)									수시(정원외)						
				학생부교과						학생부종합	실기/실적		학생부교과						재외국민
				학생부	면접	지역인재	지역인재Ⅱ	기회균형	성인학습자	호서인재	실기	체육특기자	기초생활자	농어촌학생	특성화고졸	재직자	만학도	조기취업형 계약학과	
AIT 대학	AIT대학 자유전공학부		40	35						5			-	-	-	-	-	-	◎
	컴퓨터공학과		110	67	7	10		3		17			6	10	6				
	지능로봇학과		40	26		4				7									
	전자공학과		60	40		8		3		8									
	정보통신공학과		59	40		8		2		6									
	미래자동차공학과		57	29	4	7		1		12									
	인공지능학과		40	27		5				5									
AI 공과대학	전기시스템공학과		75	43	5	8		2		12			7	12	7				
	기계공학과		57	32	4	6		1		8									
	에너지환경화학공학과		70	51		10				5									
	안전공학과		54	36		5		2		6									
	소방방재학과		60	27	10	7		4		9									
	건축학과		40	16	6	5		2		8			1	2	2				
	건축토목공학부	건축공학트랙 토목공학트랙	73	44		10		2		13			5	11	6				
	전자재료공학과		40	27		5				5									
	빅데이터 AI학부	빅데이터분석트랙 AI응용비즈니스트랙	72	57		6				4									
	게임소프트웨어학과		80	30	25	7		2		13									
	반도체공학과		60	31	5	9		2		8									
바이오 헬스대학	식품공학과		42	24		6		2		7			4	6	4				
	제약공학과		45	28		7		2		5									
	화장품과학과		44	25		6		1		8									
	생명공학과		44	28		6		1		5									
	식품영양학과◆		40	27		3				7									
	간호학과◆		80	7	28	14	2	2		10			2	2	-				-
	물리치료학과		40	5	15	5		2		3			2	-					◎
	임상병리학과		51	16	7	5		2		11			2	2					
	동물보건복지학과		60	10	20	10		3		12			2	2	2				-
아트앤 컬처대학	디자인스쿨	시각디자인학과◆	45								29		-	-	-				◎
		산업디자인학과	40		5						23								
		실내디자인학과	40								28								
		디지털프로덕트 디자인학과	35								20								

대학	모집단위		모집인원	수시(정원내)									수시(정원외)						
				학생부교과						학생부종합	실기/실적		학생부교과						재외국민
				학생부	면접	지역인재	지역인재Ⅱ	기회균형	성인학습자	호서인재	실기	체육특기자	기초생활자	농어촌학생	특성화고졸	재직자	만학도	계약학과 조기취업형	
아트앤컬처대학	애니메이션스쿨		100								70		-	-	-	-	-	-	◎
	스포츠스쿨	사회체육학과	47								24	8							
		스포츠과학과	30								15								
	기독교학과		15	5	10														
	문화영상학부	영상미디어트랙 문화콘텐츠기획트랙	80	30	25	10					5								
	뮤직프로덕션학과		37								33								
	연기학과◆		29								18								
글로벌융합대학	비즈니스스쿨	글로벌통상학과	64	47		5		3		5			5	5	6				
		경영학과	147	78	14	10		3		32									
		디지털금융경영학과	60	37		8		3		7									
	미래융합스쿨	산업안전공학과 사회복지상담학과 스마트경영학과 기계반도체공학과 스마트원예조경학과	5						5				-	-	-	20	68	-	-
	글로벌스쿨	한국언어문화학과	27	19		3				4			2	2	-	-	-		◎
		영어영문학과◆	44	29		6		2		5									
		중국학과	33	21		4				5									
	경찰행정학과		104	52	5	15		5		22			3	4	2				
	사회복지학부	사회복지학트랙 노인복지학트랙	80	40		13		3		20			3	5	2				
	청소년문화·상담학과◆		35	15	5	4				7									
	유아교육과◆■		40	14	6	5		2		10			1	2	-				-
	항공서비스학과		52		49								-	-	-				◎
	미디어커뮤니케이션학과		33	13	6	5		2		4			3	4	3				
	심리학과◆		55	28		14		2		6									
교양대학	자유전공학부		70	50		10							-	-	-				-
글로벌융합대학[계약학과]	반도체디스플레이학과																	40	
	물류유통학과																	30	
	첨단산업AI공학과																	30	
합계			2,880	1,306	261	294	2	66	5	346	265	8	48	69	40	20	68	100	10

▶ ■표는 **사범계열**이며, ◆표는 교사자격증을 취득할 수 있는 **교직 과정**이 설치되어 있는 학과
▶ 건축학과는 건축설계 전문인력(건축사)의 양성을 목표로 하여 건축학교육인증원으로부터 인증을 취득
▶ 간호학과는 현장/실무형 간호전문인력(간호사)의 양성을 목표로 하여 한국간호교육평가원으로부터 간호교육인증을 취득
▶ 공학교육인증제 참여학과 : 미래자동차공학과, 전기시스템공학과(전기공학), 기계공학과, 에너지환경화학공학과
▶ 수시 최종 미충원 인원은 정시모집으로 이월하여 선발할 수 있음
▶ 자유전공학부는 1학년 동안 별도의 교육과정을 이수한 후, 2학년에 희망하는 학과로 진입함(건축학과, 간호학과, 물리치료학과, 임상병리학과, 동물보건복지학과, 미래융합스쿨, 유아교육과, 계약학과(반도체디스플레이학과, 물류유통학과, 첨단산업AI공학과) 선택 불가)
▶ AIT대학 자유전공학부는 1학년 동안 별도의 교육과정을 이수한 후, 2학년에 AIT대학 소속의 희망하는 학과로 진입함
▶ 미래융합스쿨은 1학년 동안 별도의 교육과정을 이수한 후, 2학년에 미래융합스쿨 소속의 희망하는 학과로 진입함

Ⅲ. 모집단위(입학정원)

대학	모집단위		입학 정원	캠퍼스 구분
AIT 대학	AIT대학 자유전공학부		40	아산
	컴퓨터공학부		110	
	지능로봇학과		40	
	전자공학과		60	
	정보통신공학과		59	
	미래자동차공학과		57	
	인공지능학과		40	
AI 공과대학	전기시스템공학과		75	
	기계공학과		57	
	에너지환경화학공학과		70	
	안전공학과		54	
	소방방재학과		60	
	건축학과		40	
	건축토목공학부	건축공학트랙 토목공학트랙	74	
	전자재료공학과		40	
	빅데이터AI학부	빅데이터분석트랙 AI응용비즈니스트랙	72	
	게임소프트웨어학과		80	
	반도체공학과		60	
바이오 헬스대학	식품공학과		42	
	제약공학과		45	
	화장품과학과		44	
	생명공학과		44	
	식품영양학과◆		40	
	간호학과◆		80	
	물리치료학과		40	
	임상병리학과		51	
	동물보건복지학과		60	

대학	모집단위		입학 정원	캠퍼스 구분
아트앤 컬처대학	디자인스쿨	시각디자인학과◆	45	아산
		산업디자인학과	40	
		실내디자인학과	40	
		디지털프로덕트 디자인학과	35	
	애니메이션스쿨		100	
	스포츠스쿨	사회체육학과	47	
		스포츠과학과	30	
	기독교학과		15	천안
	문화영상학부	영상미디어트랙 문화콘텐츠기획트랙	80	아산
	뮤직프로덕션학과		37	천안
	연기학과◆		29	아산
글로벌 융합대학	비즈니스스쿨	글로벌통상학과	64	천안
		경영학과	147	
		디지털금융경영학과	60	
	미래융합스쿨	산업안전공학과 사회복지상담학과 스마트경영학과 기계반도체공학과 스마트원예조경학과	5	
	글로벌스쿨	한국언어문화학과	27	
		영어영문학과◆	44	
		중국학과	33	
	경찰행정학과		104	
	사회복지학부	사회복지학트랙 노인복지학트랙	80	
	청소년문화 · 상담학과◆		35	
	유아교육과◆■		40	
	항공서비스학과		52	아산
	미디어커뮤니케이션학과		33	천안
	심리학과◆		55	
교양대학	자유전공학부		70	아산
총 입학정원			2,881	-

▶ ■표는 **사범계열**이며, ◆표는 교사자격증을 취득할 수 있는 **교직 과정**이 설치되어 있는 학과

Ⅳ. 원서접수 및 전형일정 안내

전형일정

구분		일정	비고
원서접수		2026.09.07.(월) 09:00 ~ 09.11.(금) 18:00	※ 유웨이어플라이(www.uwayapply.com) ※ 인터넷 접수만 가능
서류제출(해당자)		2026.09.16.(수) 우체국 접수분까지	※ 제출처: 아산캠퍼스 입학처(원서접수 페이지 참고) ※ 제출 서류는 해당 전형 참고 ※ 기한 내 미제출 시 불합격 처리
면접 고사	학생부교과(면접전형) 재외국민전형	2026.10.23.(금) ~ 10.24.(토)	※ 면접 일정 공지 2026.10.14.(수) 16:00 ※ 지원자 수에 따라 25(일)까지 면접을 진행할 수 있음
	학생부교과(성인학습자전형) 학생부교과(재직자전형) 학생부교과(만학도전형)	2026.10.24.(토)	※ 면접 일정 공지 2026.10.14.(수) 16:00
	학생부교과 (조기취업형계약학과전형)	2026.10.22.(목)	
실기 고사	스포츠과학과	2026.09.29.(화)	※ 실기 일정 공지 2026.09.22.(화) 16:00
	사회체육학과	2026.09.30.(수) ~ 10.01.(목)	
	시각디자인학과 산업디자인학과 실내디자인학과 디지털프로덕트디자인학과	2026.10.17.(토)	
	애니메이션스쿨	2026.10.18.(일)	
	뮤직프로덕션학과 연기학과 문화영상학부	2026.10.24.(토)	
합격자 발표		2026.11.24.(화)	※ 입시 홈페이지 확인 가능 ※ 핸드폰 문자서비스(SMS)
등록확인 문서등록		2026.12.21.(월) ~ 12.23.(수) 14:00까지	※ 온라인 문서등록 (등록예치금은 납부하지 않음)
충원 합격자 발표		2026.12.24.(목) 09:00 이후 ~ 12.29.(화) 18:00까지	※ 충원 합격자 홈페이지 발표는 29일 14시까지임 (14~18시는 개별 통보만 가능함) ※ 충원합격 차수별 일정은 추후 홈페이지에 공지함 ※ 문서등록 기간은 개별고지
충원등록 마감		2026.12.30.(수) 22:00	
본 등록		2027.02.10.(수) ~ 02.12.(금)	※ 개별 부여된 가상계좌로 입금 ※ 2027년 2월 초 등록 금액 공지

※ 일정 공지는 본교 입시 홈페이지(ipsi.hoseo.ac.kr)를 통해 확인
※ 입학안내 : 아산캠퍼스 입학처 Tel. 041-540-5077
※ 교육부 및 한국대학교육협의회 지침에 따라 일정 변경 가능(일정 변경시 본교 입시홈페이지 공지)

V. 세부 전형별 안내

01_학생부교과(학생부전형)

모집인원 **1,306명**

1. 지원자격

국내 고등학교를 졸업(예정)한 사람이나 법령에 따라 이와 같은 수준 이상의 학력이 있다고 인정된 자

※ 출신 구분별 지원 가능 여부

일반고	특수목적고	특성화고	자율고	검정고시	외국고	기타 학력인정학교 등
○	○	○	○	○	×	○

- 학교생활기록부 반영 방법(p. 46~49)에 따른 성적 산출이 불가능한 경우 지원 불가하며, 지원 시 사정 대상에서 제외

2. 전형 방법

구분	학생부 교과성적	수능 최저 학력 기준
반영비율[실질반영비율](%)	100[100]	미반영
최고/최저	1,000/0	

3. 제출 서류

제출 대상		제출 서류	서류제출 기한
학교생활기록부 전산 자료 활용 미동의자, 2023년 2월 졸업자 또는 그 이전 졸업자		- 학교생활기록부 1부	2026.09.16.(수) 우체국 접수분까지
검정고시 출신 지원자	검정고시 대입 전형자료 온라인 제공 동의자	- 제출서류 없음 - 고등학교 재학 사실이 있는 경우, 최종 재학 고등학교 학교생활기록부 1부	
	2026년 2회차 및 검정고시 대입 전형자료 온라인 제공 미동의자	- 검정고시 합격증명서(대입전형용) 1부 - 검정고시 성적증명서 1부 - 고등학교 재학 사실이 있는 경우, 최종 재학 고등학교 학교생활기록부 1부	

※ 원서접수 페이지 내 "제출서류 확인 및 발송용 봉투" 활용하여 서류제출
※ 2005년 2월 ~ 2023년 2월 졸업자의 경우 온라인 생성신청 시스템(apply.neis.go.kr)에서 개인 제공 생성신청 완료한 경우 온라인 수신 가능

※ 동점자 처리기준
동점자는 ㉮ **학생부 교과성적 평균석차등급(소수점 둘째자리)** ㉯ **학생부 교과 성적 국어교과평균(글로벌융합대학, 아트앤컬처대학 지원 시), 수학교과평균(AIT대학, AI공과대학, 바이오헬스대학, 교양대학 지원 시)** 순으로 선발한다.

02_학생부교과(면접전형)

모집인원 261명

1. 지원자격

국내 고등학교를 졸업(예정)한 사람이나 법령에 따라 이와 같은 수준 이상의 학력이 있다고 인정된 자

※ 출신 구분별 지원 가능 여부

일반고	특수목적고	특성화고	자율고	검정고시	외국고	기타 학력인정학교 등
○	○	○	○	○	×	○

- 학교생활기록부 반영 방법(p. 46~49)에 따른 성적 산출이 불가능한 경우 지원 불가하며, 지원 시 사정 대상에서 제외

2. 전형 방법

구분	학생부 교과성적	면접고사	수능 최저 학력 기준
반영비율[실질반영비율](%)	60[60]	40[40]	미반영
최고/최저	600/0	400/0	

3. 전형 일정

구분	면접일	면접 일정 공지일
학생부교과(면접전형)	2026.10.23.(금) ~ 10.24.(토) ※ 지원자 수에 따라 25(일) 면접 가능	2026.10.14.(수) 16:00

4. 제출 서류

제출 대상		제출 서류	서류제출 기한
학교생활기록부 전산 자료 활용 미동의자, 2023년 2월 졸업자 또는 그 이전 졸업자		- 학교생활기록부 1부	2026.09.16.(수) 우체국 접수분까지
검정고시 출신 지원자	검정고시 대입 전형자료 온라인 제공 동의자	- 제출서류 없음 - 고등학교 재학 사실이 있는 경우, 최종 재학 고등학교 학교생활기록부 1부	
	2026년 2회차 및 검정고시 대입 전형자료 온라인 제공 미동의자	- 검정고시 합격증명서(대입전형용) 1부 - 검정고시 성적증명서 1부 - 고등학교 재학 사실이 있는 경우, 최종 재학 고등학교 학교생활기록부 1부	

※ 원서접수 페이지 내 "제출서류 확인 및 발송용 봉투" 활용하여 서류제출
※ 2005년 2월 ~ 2023년 2월 졸업자의 경우 온라인 생성신청 시스템(apply.neis.go.kr)에서 개인 제공 생성신청 완료한 경우 온라인 수신 가능

※ 동점자 처리기준
동점자는 ㉮ **면접고사 성적** ㉯ **학생부 교과성적 평균석차등급(소수점 둘째자리)** ㉰ **학생부 교과 성적 국어교과평균(글로벌융합대학, 아트앤컬처대학 지원 시), 수학교과평균(AIT대학, AI공과대학, 바이오헬스대학, 교양대학 지원 시)** 순으로 선발한다.

03_학생부교과(지역인재전형)

모집인원 **294명**

1. 지원자격

충청권(충남,충북,대전,세종)소재 고등학교 졸업(예정)자로서 해당 지역 고등학교의 전 교육과정을 이수한 자
(입학부터 졸업까지)

※ 출신 구분별 지원 가능 여부

일반고	특수목적고	특성화고	자율고	검정고시	외국고	기타 학력인정학교 등
○	○	○	○	×	×	×

- 학교생활기록부 반영 방법(p. 46~49)에 따른 성적 산출이 불가능한 경우 지원 불가하며, 지원 시 사정 대상에서 제외

2. 전형 방법

구분	학생부 교과성적	수능 최저 학력 기준
반영비율[실질반영비율](%)	100[100]	미반영
최고/최저	1,000/0	

3. 제출 서류

제출 대상	제출 서류	서류제출 기한
학교생활기록부 전산 자료 활용 미동의자, 2023년 2월 졸업자 또는 그 이전 졸업자	- 학교생활기록부 1부	2026.09.16.(수) 우체국 접수분까지

※ 원서접수 페이지 내 "제출서류 확인 및 발송용 봉투" 활용하여 서류제출
※ 2005년 2월 ~ 2023년 2월 졸업자의 경우 온라인 생성신청 시스템(apply.neis.go.kr)에서 개인 제공 생성신청 완료한 경우 온라인 수신 가능

※ 동점자 처리기준
동점자는 **㉮ 학생부 교과성적 평균석차등급(소수점 둘째자리) ㉯ 학생부 교과 성적 국어교과평균(글로벌융합대학, 아트앤컬처대학 지원 시), 수학교과평균(AIT대학, AI공과대학, 바이오헬스대학, 교양대학 지원 시)** 순으로 선발한다.

04_학생부교과(지역인재 II 전형)

모집인원 2명

1. 지원자격

충청권(충남, 충북, 대전, 세종)소재 고등학교 졸업(예정)자로서 해당 지역 고등학교의 전 교육과정을 이수한 자로서 아래의 요건 중 하나에 해당하는 자(입학부터 졸업까지)

가. 국민기초생활 보장법 제2조제1호(수급권자), 제2호(수급자)에 의한 대상자
나. 국민기초생활 보장법 제2조제10호(차상위계층)에 의한 대상자
다. 한부모가족지원법 제5조 및 제5조의2에 따른 지원 대상자

※ 출신 구분별 지원 가능 여부

일반고	특수목적고	특성화고	자율고	검정고시	외국고	기타 학력인정학교 등
○	○	○	○	×	×	×

- 학교생활기록부 반영 방법(p. 46~49)에 따른 성적 산출이 불가능한 경우 지원 불가하며, 지원 시 사정 대상에서 제외

2. 전형 방법

구분	학생부 교과성적	수능 최저 학력 기준
반영비율[실질반영비율](%)	100[100]	미반영
최고/최저	1,000/0	

3. 제출 서류

제출 대상	제출 서류	서류제출 기한
국민기초생활보장법 제2조 제1호(수급권자), 제2호(수급자)	- 수급자 증명서 1부 [인터넷(정부24) 또는 주민센터 발급] ※ 지원자 기준으로 발급	2026.09.16.(수) 우체국 접수분까지
차상위계층 : 국민기초생활보장법 제2조 제10호(차상위계층)에 의한 대상자	**[지원자 본인이 대상자일 경우]** - 차상위 본인 부담 경감 대상자 증명서, 자활근로자확인서, 장애(아동) 수당 대상자 확인서, 장애인 연금 대상자 확인서, 차상위계층 확인서 중 해당 서류 1부 ※ 지원자 기준으로 발급 ※ 차상위 본인 부담 경감 대상자 증명서는 국민건강보험공단 또는 주민센터 발급 ※ 이외에 차상위 복지급여 수급(대상) 관련 확인서는 인터넷(정부24) 또는 주민센터 발급	
	[지원자 본인이 대상자가 아닐 경우] - 위의 서류 중 해당 서류 1부 - 가족관계증명서 1부 - 주민등록표 등본 1부 ※ 부 또는 모 기준으로 발급 ※ 인터넷(정부24) 또는 주민센터 발급 ※ 차상위계층 대상자가 지원자 본인이 아닐 경우, 주민등록표 등본상 차상위계층 대상자와 지원자가 함께 거주하고 있어야 지원 자격 인정	
한부모가족지원법 제5조 또는 제5조의2에 따른 지원 대상자	- 한부모 가족 증명서 1부 [인터넷(정부24) 또는 주민센터 발급] ※ 지원자 기준으로 발급	
학교생활기록부 전산 자료 활용 미동의자, 2023년 2월 졸업자 또는 그 이전 졸업자	- 학교생활기록부 1부	

※ 기초생활수급자 및 차상위계층 전형의 제출 서류는 원서접수일 기준 7일 이내 발급된 서류에 한하여 인정함
※ 원서접수 페이지 내 "제출서류 확인 및 발송용 봉투" 활용하여 서류제출
※ 2005년 2월 ~ 2023년 2월 졸업자의 경우 온라인 생성신청 시스템(apply.neis.go.kr)에서 개인 제공 생성신청 완료한 경우 온라인 수신 가능

※ 동점자 처리기준
동점자는 ㉮ **학생부 교과성적 평균석차등급(소수점 둘째자리)** ㉯ **학생부 교과 성적 수학교과평균** 순으로 선발한다.

05_학생부교과(기회균형전형)

모집인원 **66명**

1. 지원자격

국내 고등학교 졸업(예정)자 또는 법령에 의하여 고등학교 졸업자와 동등 이상의 학력이 인정된 자로서 아래 유형별 「대학입학전형기본사항」에서 규정하는 기회균형 특별 전형 대상자

가. 국가보훈대상자

① 독립유공자의 자녀 및 손자녀(외손자녀 포함)
② 국가유공자 및 그 자녀(단, 참전유공자 제외)
③ 지원 순직·공상 군경(공무원) 및 그 자녀
④ 보훈보상대상자 및 그 자녀
⑤ 5.18민주유공자 및 그 자녀
⑥ 고엽제후유의증환자(수당지급대상자) 및 그 자녀
⑦ 특수임무유공자 및 그 자녀

나. 장애인 등 대상자

① 「장애인복지법」 제32조에 따른 장애인 등록을 필한 자
② 「장애인 등에 대한 특수교육법」제15조 제1항의 규정에 따른 대상자
③ 기타 국가보훈 관계 법령에 의한 상이 및 장애등급자(국가보훈처 등록)
④ 대학의 장이 정하는 자

다. 농어촌학생 : 학생부교과(농어촌학생전형) 지원자격과 동일
라. 기초생활수급자, 차상위계층, 한부모가족 지원대상자 : 학생부교과(기초생활수급자및차상위계층전형) 지원자격과 동일
마. 만학도(만30세이상) : 학생부교과(만학도전형) 지원자격과 동일
바. 특성화고교졸업자 : 학생부교과(특성화고교졸업자전형) 지원자격과 동일
사. 특성화고 등을 졸업한 재직자 : 학생부교과(재직자전형) 지원자격과 동일

※ 출신 구분별 지원 가능 여부

일반고	특수목적고	특성화고	자율고	검정고시	외국고	기타 학력인정학교 등
○	○*	○	○	○*	×	○*

- 학교생활기록부 반영 방법(p. 46~49)에 따른 성적 산출이 불가능한 경우 지원 불가하며, 지원 시 사정 대상에서 제외

* 특수목적고, 검정고시, 기타학력인정학교 출신자는 농어촌학생, 특성화고교졸업자, 특성화고 등을 졸업한 재직자 전형으로 지원 불가 (산업수요 맞춤형 학교 출신자는 특성화고 등을 졸업한 재직자 전형 지원 가능)

2. 전형 방법

구분	학생부 교과성적	수능 최저 학력 기준
반영비율[실질반영비율](%)	100[100]	미반영
최고/최저	1,000/0	

3. 제출 서류

<table>
<tr><th colspan="3">제출 대상</th><th>제출 서류</th><th>서류제출 기한</th></tr>
<tr><td rowspan="3">공통 서류</td><td colspan="2">학교생활기록부 전산 자료 활용 미동의자,
2023년 2월 졸업자 또는 그 이전 졸업자</td><td>- 학교생활기록부 1부</td><td rowspan="6">2026.09.16.(수)
우체국
접수분까지</td></tr>
<tr><td rowspan="2">검정고시
출신
지원자</td><td>검정고시 대입전형자료
온라인 제공 동의자</td><td>- 제출서류 없음
- 고등학교 재학 사실이 있는 경우,
최종 재학 고등학교 학교생활기록부 1부</td></tr>
<tr><td>2026년 2회차 및 검정고시
대입 전형자료
온라인 제공 미동의자</td><td>- 검정고시 합격증명서(대입전형용) 1부
- 검정고시 성적증명서 1부
- 고등학교 재학 사실이 있는 경우,
최종 재학 고등학교 학교생활기록부 1부</td></tr>
<tr><td colspan="3">국가보훈대상자</td><td>- 대학입학특별전형 대상자 증명서 1부 [인터넷(정부24) 또는
국가보훈(지)청 발급]
- 가족관계증명서 1부 [지원자 기준으로 인터넷(정부24) 또는
주민센터 발급]</td></tr>
<tr><td colspan="3">장애인 등 대상자</td><td>- 장애인 증명서 1부 [인터넷(정부24) 또는 주민센터 발급]
(상이등급자는 국가유공자 확인원 1부)
※ 지원자 본인이 장애인이거나 상이등급자 일 경우에만 인정
- 특수교육대상자 배치결과 통지서(「장애인 등에 대한
특수교육법」제15조 제1항의 규정에 따른 대상자)</td></tr>
<tr><td colspan="3">농어촌학생, 기초생활수급자, 만학도(만30세이상),
특성화고교졸업자, 특성화고 등을 졸업한 재직자</td><td>- 각 해당 별도 전형의 제출 서류와 동일
※ 하단 해당 전형의 제출 서류 반드시 확인하여 제출</td></tr>
</table>

※ 모든 제출 서류는 원서접수일 기준 1개월 이내 발급된 서류에 한하여 인정(단, 기초생활수급자 등의 관련 서류는 원서접수일 기준 7일 이내 발급된 서류에 한하여 인정)
※ 원서접수 페이지 내 "제출서류 확인 및 발송용 봉투" 활용하여 서류제출
※ 2005년 2월 ~ 2023년 2월 졸업자의 경우 온라인 생성신청 시스템(apply.neis.go.kr)에서 개인 제공 생성신청 완료한 경우 온라인 수신 가능

※ 동점자 처리기준
동점자는 ㉮ **학생부 교과성적 평균석차등급(소수점 둘째자리)** ㉯ **학생부 교과 성적 국어교과평균(글로벌융합대학, 아트앤컬처대학 지원 시), 수학교과평균(AIT대학, AI공과대학, 바이오헬스대학, 교양대학 지원 시)** 순으로 선발한다.

06_학생부교과(성인학습자전형)

모집인원 **5명**

1. 지원자격

국내 고등학교를 졸업(예정)한 사람이나 법령에 따라 이와 같은 수준 이상의 학력이 있다고 인정된 만 25세 이상의 성인학습자

※ 출신 구분별 지원 가능 여부

일반고	특수목적고	특성화고	자율고	검정고시	외국고	기타 학력인정학교 등
○	○	○	○	○	×	○

- 학교생활기록부 반영 방법(p. 46~49)에 따른 성적 산출이 불가능한 경우 지원 불가하며, 지원 시 사정 대상에서 제외

2. 전형 방법

구분	학생부 교과성적	면접고사	수능 최저 학력 기준
반영비율[실질반영비율](%)	60[60]	40[40]	미반영
최고/최저	600/0	400/0	

3. 전형 일정

구분	면접일정 공지일	면접일
학생부교과(성인학습자전형)	2026.10.14.(수) 16:00	2026.10.24.(토)

4. 제출 서류

제출 대상		제출 서류	서류제출 기한
학교생활기록부 전산 자료 활용 미동의자, 2023년 2월 졸업자 또는 그 이전 졸업자		- 학교생활기록부 1부	2026.09.16.(수) 우체국 접수분까지
검정고시 출신 지원자	검정고시 대입 전형자료 온라인 제공 동의자	- 제출서류 없음 - 고등학교 재학 사실이 있는 경우, 최종 재학 고등학교 학교생활기록부 1부	
	2026년 2회차 및 검정고시 대입 전형자료 온라인 제공 미동의자	- 검정고시 합격증명서(대입전형용) 1부 - 검정고시 성적증명서 1부 - 고등학교 재학 사실이 있는 경우, 최종 재학 고등학교 학교생활기록부 1부	

※ 원서접수 페이지 내 "제출서류 확인 및 발송용 봉투" 활용하여 서류제출
※ 2005년 2월 ~ 2023년 2월 졸업자의 경우 온라인 생성신청 시스템(apply.neis.go.kr)에서 개인 제공 생성신청 완료한 경우 온라인 수신 가능

※ 동점자 처리기준
동점자는 **㉮ 면접고사 성적 ㉯ 학생부 교과성적 평균석차등급(소수점 둘째자리) ㉰ 학생부 교과 성적 국어교과평균** 순으로 선발한다.

07_학생부종합(호서인재전형)

모집인원 346명

1. 지원자격

고등학교를 졸업(예정)한 사람이나 법령에 따라 이와 같은 수준 이상의 학력이 있다고 인정된 자

※ 출신 구분별 지원 가능 여부

일반고	특수목적고	특성화고	자율고	검정고시	외국고	기타 학력인정학교 등
○	○	○	○	○	○	○

2. 전형 방법

구분	서류(학교생활기록부)	수능 최저 학력 기준
반영비율[실질반영비율](%)	100[100]	미반영
최고/최저	1,000/0	

※ p.51 학생부종합전형 안내 참조

3. 제출 서류

제출 대상	제출서류	서류제출 기한
학교생활기록부 전산 자료 활용 미동의자, 2023년 2월 졸업자 또는 그 이전 졸업자	- 학교생활기록부 1부	2026.09.16.(수) 우체국 접수분까지
검정고시 출신 지원자	- 검정고시 합격증명서(대입전형용) 1부 - 검정고시 성적증명서 1부 - "학교생활기록부 대체 서식" 및 관련 증빙자료 1부 (입시 홈페이지 내 본교 양식) - 고등학교 재학 사실이 있는 경우, 최종 재학 고등학교 학교생활기록부 1부	
외국고등학교 졸업(예정)자	- 외국고등학교 생활기록부 및 졸업(예정)증명서 1부 - "학교생활기록부 대체 서식" 및 관련 증빙자료 1부 (입시 홈페이지 내 본교 양식)	

※ 학교생활기록부 미보유자의 경우 서류평가를 위한 추가서류 제출을 요구할 수 있음
※ 외국고등학교 졸업(예정)자는 제출 서류를 한국어로 번역한 후 공증받아 제출
※ 원서접수 페이지 내 "제출서류 확인 및 발송용 봉투" 활용하여 서류제출
※ 2005년 2월 ~ 2023년 2월 졸업자의 경우 온라인 생성신청 시스템(apply.neis.go.kr)에서 개인 제공 생성신청 완료한 경우 온라인 수신 가능

※ 동점자 처리기준

동점자는 **서류평가 요소중 ㉮ 전공(계열) 관련 이수 노력 및 성취도 ㉯ 전공(계열) 관련 진로 탐색 활동과 경험 ㉰ 학업적 노력과 성취도 점수** 순으로 선발한다.

08_실기/실적(실기전형)

모집인원 **265명**

1. 지원자격

국내 고등학교를 졸업(예정)한 사람이나 법령에 따라 이와 같은 수준 이상의 학력이 있다고 인정된 자

※ 출신 구분별 지원 가능 여부

일반고	특수목적고	특성화고	자율고	검정고시	외국고	기타 학력인정학교 등
○	○	○	○	○	×	○

- 학교생활기록부 반영 방법(p. 46~49)에 따른 성적 산출이 불가능한 경우 지원 불가하며, 지원 시 사정 대상에서 제외

2. 전형 방법

구분	학생부 교과성적		실기고사		수능 최저 학력 기준
	반영비율 [실질비율](%)	최고/최저	반영비율 [실질비율](%)	최고/최저	
사회체육학과, 스포츠과학과, 시각디자인학과, 산업디자인학과, 실내디자인학과, 디지털프로덕트디자인학과, 애니메이션스쿨, 문화영상학부	20[20]	200/0	80[80]	800/0	미반영
뮤직프로덕션학과, 연기학과	10[10]	100/0	90[90]	900/0	

3. 전형 일정

모집단위	실기 고사일	실기 일정 공지일
스포츠과학과	2026.09.29.(화)	2026.09.22.(화) 16:00
사회체육학과	2026.09.30.(수) ~ 10.01.(목)	
시각디자인학과, 산업디자인학과, 실내디자인학과, 디지털프로덕트디자인학과	2026.10.17.(토)	
애니메이션스쿨	2026.10.18.(일)	
뮤직프로덕션학과, 연기학과, 문화영상학부	2026.10.24.(토)	

※ p.52 실기고사 안내 참조

4. 제출 서류

제출 대상		제출 서류	서류제출 기한
학교생활기록부 전산 자료 활용 미동의자, 2023년 2월 졸업자 또는 그 이전 졸업자		- 학교생활기록부 1부	2026.09.16.(수) 우체국 접수분까지
검정고시 출신 지원자	검정고시 대입 전형자료 온라인 제공 동의자	- 제출서류 없음 - 고등학교 재학 사실이 있는 경우, 최종 재학 고등학교 학교생활기록부 1부	
	2026년 2회차 및 검정고시 대입 전형자료 온라인 제공 미동의자	- 검정고시 합격증명서(대입전형용) 1부 - 검정고시 성적증명서 1부 - 고등학교 재학 사실이 있는 경우, 최종 재학 고등학교 학교생활기록부 1부	

※ 원서접수 페이지 내 "제출서류 확인 및 발송용 봉투" 활용하여 서류제출
※ 2005년 2월 ~ 2023년 2월 졸업자의 경우 온라인 생성신청 시스템(apply.neis.go.kr)에서 개인 제공 생성신청 완료한 경우 온라인 수신 가능

※ 동점자 처리기준
동점자는 ㉮ **실기고사 성적** ㉯ **학생부 교과성적 평균석차등급(소수점 둘째자리)** ㉰ **출결일수** 순으로 선발한다.

09_실기/실적(체육특기자전형)

모집인원 **8명**

1. 모집인원

모집단위	종목	모집인원	캠퍼스 구분
사회체육학과	태권도	4	아산
	테니스	2	
	보디빌딩	1	
	탁구(남)	1	
합계		8	

2. 지원 자격

국내 고등학교 졸업(예정)자 또는 법령에 따라 고등학교 졸업자와 동등 이상의 학력이 있다고 인정된 자로서 아래 자격 기준에 해당하는 자

모집단위	종목	지원 자격
사회체육학과	태권도	- 전국규모대회 8강 이내 (대한태권도협회 경기실적증명발급대회만 인정)
	테니스	- 전국규모대회 8강 이내 (대한테니스협회 경기실적증명발급대회만 인정)
	보디빌딩	- 전국규모대회 8강 이내 (대한보디빌딩협회 경기실적증명발급대회만 인정)
	탁구(남)	- 전국규모대회 8강 이내 (대한탁구협회, 대한체육회, 전국중고탁구연맹 대회만 인정)

※ 각 종목별로 협회에 등록된 선수에 한함

※ 출신 구분별 지원 가능 여부

일반고	특수목적고	특성화고	자율고	검정고시	외국고	기타 학력인정학교 등
○	○	○	○	○	×	○

- 학교생활기록부 반영 방법(p. 46~49)에 따른 성적 산출이 불가능한 경우 지원 불가하며, 지원 시 사정 대상에서 제외

3. 수상실적 인정

가. 수상실적은 심사년도를 기준으로 3개년도 이내의 것만 인정한다.

① 국제적 규모의 대회는 고등학교 졸업 후의 실적도 인정, 또한 단체전 4강 이내는 최근 2년 이내 실적만 인정
② 현 국가대표 선수나 고등학교 졸업 후 국가대표 선수를 역임한 자는 수상 실적을 전국규모대회 1위로 인정

나. 수상실적은 **최고실적 1개와 추가실적 2개까지 반영**한다.
다. 입상 시기에 따라 점수를 차등 적용한다.

4. 수상실적 점수 환산표

가. 사회체육학과

등급	점수 (최고실적)	가산점 (추가실적)	수상실적	
			개인	단체
1	720	90	국제대회 입상, 전국대회 1위	국제대회 입상
2	600	60	전국대회 2위	전국대회 1위
3	480	45	전국대회 3위	전국대회 2위
4	240	30	전국규모 대회 4강	전국대회 3위
5	60	10	전국규모 대회 8강 이내	전국규모 대회 8강 이내

※ 태권도의 경우 종별선수권대회, 태권도원배 등 학년별로 출전하는 대회는 한 등급 낮추어 점수 환산

5. 전형 방법

구분	수상실적	학생부 교과성적	출결 성적	수능 최저 학력 기준
반영비율[실질반영비율](%)	90[90]	5[5]	5[5]	미반영
최고/최저	900/0	50/0	50/0	

6. 제출 서류

제출 대상		제출 서류	서류제출 기한
지원자 공통		- 수상 실적 증명서(해당 기관장 발행) 또는 기타 증빙자료 (해당자) 각 1부 ※ 대한체육회 산하 연맹 및 단체에서 발급한 증명서만 인정함	2026.09.16.(수) 우체국 접수분까지
학교생활기록부 전산 자료 활용 미동의자, 2023년 2월 졸업자 또는 그 이전 졸업자		- 학교생활기록부 1부	
검정고시 출신 지원자	검정고시 대입 전형자료 온라인 제공 동의자	- 제출서류 없음 - 고등학교 재학 사실이 있는 경우, 최종 재학 고등학교 학교생활기록부 1부	
	2026년 2회차 및 검정고시 대입 전형자료 온라인 제공 미동의자	- 검정고시 합격증명서(대입전형용) 1부 - 검정고시 성적증명서 1부 - 고등학교 재학 사실이 있는 경우, 최종 재학 고등학교 학교생활기록부 1부	

※ 모든 제출 서류는 원서접수일 기준 1개월 이내 발급된 서류에 한하여 인정함
※ 최종합격자는 입학 후 사후 검증(수상 실적증명서 발급기관을 통한 수상실적 사실확인)시 이상이 있는 경우 입학(합격)을 취소함
※ 원서접수 페이지 내 "제출서류 확인 및 발송용 봉투" 활용하여 서류제출
※ 2005년 2월 ~ 2023년 2월 졸업자의 경우 온라인 생성신청 시스템(apply.neis.go.kr)에서 개인 제공 생성신청 완료한 경우 온라인 수신 가능

※ 동점자 처리기준
동점자는 ㉮ **수상실적 점수** ㉯ **학생부 교과성적 평균석차등급(소수점 둘째자리)** ㉰ **출결일수** 순으로 선발한다.

10_학생부교과(기초생활수급자및차상위계층전형)[정원외]

모집인원 48명

(※ 모집단위별 입학정원의 20% 이내에서 성적순으로 우선 선발함)

1. 지원 자격

국내 고등학교 졸업(예정)자 또는 법령에 따라 고등학교 졸업자와 동등 이상의 학력이 인정된 자로서 아래 요건 중 하나에 해당하는 자
1) 국민기초생활 보장법 제2조제1호, 제2호에 따른 수급(권)자
2) 국민기초생활보장법 제2조제10호에 따른 차상위계층
3) 한부모가족지원법 제5조 및 제5조의2에 따른 지원 대상자

※ 출신 구분별 지원 가능 여부

일반고	특수목적고	특성화고	자율고	검정고시	외국고	기타 학력인정학교 등
○	○	○	○	○	×	○

- 학교생활기록부 반영 방법(p. 46~49)에 따른 성적 산출이 불가능한 경우 지원 불가하며, 지원 시 사정 대상에서 제외

2. 전형 방법

구분	학생부 교과성적	수능 최저 학력 기준
반영비율[실질반영비율](%)	100[100]	미반영
최고/최저	1,000/0	

3. 제출 서류

제출 대상			제출 서류	서류제출 기한
국민기초생활보장법 제2조 제1호(수급권자), 제2호(수급자)			- 수급자 증명서 1부 [인터넷(정부24) 또는 주민센터 발급] ※ 지원자 기준으로 발급	2026.09.16.(수) 우체국 접수분까지
차상위계층 : 국민기초생활보장법 제2조 제10호 (차상위계층)에 의한 대상자			[지원자 본인이 대상자일 경우] - 차상위 본인 부담 경감 대상자 증명서, 자활근로자 확인서, 장애(아동) 수당 대상자 확인서, 장애인 연금 대상자 확인서, 차상위계층 확인서 중 해당 서류 1부 ※ 지원자 기준으로 발급 ※ 차상위 본인 부담 경감 대상자 증명서는 국민건강보험공단 또는 주민센터 발급 ※ 이외에 차상위 복지급여 수급(대상) 관련 확인서는 인터넷(정부24) 또는 주민센터 발급	
			[지원자 본인이 대상자가 아닐 경우] - 위의 서류 중 해당 서류 1부 - 가족관계증명서 1부 - 주민등록표 등본 1부 ※ 부 또는 모 기준으로 발급 ※ 인터넷(정부24) 또는 주민센터 발급 ※ 차상위계층 대상자가 지원자 본인이 아닐 경우, 주민등록표 등본상 차상위계층 대상자와 지원자가 함께 거주하고 있어야 지원 자격 인정	
한부모가족지원법 제5조 또는 제5조의2에 따른 지원 대상자			- 한부모 가족 증명서 1부 [인터넷(정부24) 또는 주민센터 발급] ※ 지원자 기준으로 발급	
공통서류	학교생활기록부 전산 자료 활용 미동의자, 2023년 2월 졸업자 또는 그 이전 졸업자		- 학교생활기록부 1부	
공통서류	검정고시 출신 지원자	검정고시 대입 전형자료 온라인 제공 동의자	- 제출서류 없음 - 고등학교 재학 사실이 있는 경우, 최종 재학 고등학교 학교생활기록부 1부	
공통서류	검정고시 출신 지원자	2026년 2회차 및 검정고시 대입 전형자료 온라인 제공 미동의자	- 검정고시 합격증명서(대입전형용) 1부 - 검정고시 성적증명서 1부 - 고등학교 재학 사실이 있는 경우, 최종 재학 고등학교 학교생활기록부 1부	

※ 기초생활수급자 및 차상위계층전형의 제출 서류는 원서접수일 기준 7일 이내 발급된 서류에 한하여 인정함
※ 원서접수 페이지 내 "제출서류 확인 및 발송용 봉투" 활용하여 서류제출
※ 2005년 2월 ~ 2023년 2월 졸업자의 경우 온라인 생성신청 시스템(apply.neis.go.kr)에서 개인 제공 생성신청 완료한 경우 온라인 수신 가능

※ 동점자 처리기준
동점자는 ㉮ **학생부 교과성적 평균석차등급(소수점 둘째자리)** ㉯ **학생부 교과 성적 국어교과평균(글로벌융합대학, 아트앤컬처대학 지원 시), 수학교과평균(AIT대학, AI공과대학, 바이오헬스대학, 교양대학 지원 시)** 순으로 선발한다.

11_학생부교과(농어촌학생전형)[정원외]

모집인원 **69명**

(※ 모집단위별 입학정원의 10% 이내에서 성적순으로 우선 선발함)

1. 지원 자격

가. 국내 고등학교 졸업(예정)자로서 아래 요건 중 하나에 해당하는 자

1) **농어촌지역 부, 모, 본인 모두 중·고등학교 6년 이수자 : 중학교 입학일부터 고등학교 졸업(예정)일까지** 농어촌(읍·면) 또는 도서·벽지 지역의 중·고등학교에서 전 교육과정(6년)을 이수(예정)한 졸업(예정)자로서 중·고등학교 재학 기간동안 농어촌(읍·면) 또는 도서·벽지 지역에서 실제로 거주한 자

2) **농어촌지역 본인 초·중·고등학교 12년 이수자 : 초등학교 입학일부터 고등학교 졸업(예정)일까지** 농어촌(읍·면) 또는 도서·벽지 지역의 초·중·고등학교에서 전 교육과정(12년)을 이수(예정)한 졸업(예정)자로서 초·중·고등학교 재학 기간동안 농어촌(읍·면) 또는 도서·벽지 지역에서 실제로 거주한 자

나. 전형 대상 기준

1) 농어촌 소재 중·고등학교
- 지방자치법 제3조에 의한 읍·면 소재 학교 또는 도서·벽지 교육진흥법 제2조에 의한 도서·벽지 소재 학교
- 전학의 경우와 같이 2개 이상의 학교에 재학한 경우는 해당 학교 모두가 해당되어야 한다.

2) 행정구역(읍·면)의 적용
- 재학 당시의 행정구역 개편 등으로 변경된 경우는 입학 당시를 기준으로 한다.
- 농어촌 소재 학교 졸업 이후는 물론 재학 중 읍·면이 동으로 행정구역이 개편된 경우는 동을 읍·면으로 본다.

다. 지원 자격에 해당되지 않는 경우

- 해당 입학일부터 졸업(예정)일까지 주민등록초본에 단 하루라도 말소된 기록이 있는 경우

라. 부·모가 이혼한 경우는 주민등록상에 지원자 본인과 동거하고 있는 부 또는 모의 주소지가 농어촌지역이어야 함

※ 입학일부터 졸업(예정)일까지 농어촌 해당 지역에 거주하여야 하며 지원 자격 검증을 위해 문서등록 완료 후 학생과 부와 모에 대한 주소지 변동내역이 기재된 주민등록초본을 제출받아 농어촌 거주 기간에 대한 사실 확인 후 이상(자격미달)이 있을 경우는 입학(합격)을 취소한다.

※ 특례 : 사망, 이혼 또는 기타 우리 대학에서 정하는 사유에 해당하는 경우 제외
- 부모의 사망, 실종 : 법률상 사망일 또는 실종일 이후부터 생존하는 부 또는 모만 해당, 부모 모두 사망, 실종일 경우 부모 모두 제외
- 부모의 이혼 : 법률상 이혼일 이후부터 친권이 있는 부 또는 모만 해당 친권과 양육권이 경합하는 경우는 친권을 가진 자

※ 출신 구분별 지원 가능 여부

일반고	특수목적고	특성화고	자율고	검정고시	외국고	기타 학력인정학교 등
○	×	○	○	×	×	×

- 학교생활기록부 반영 방법(p. 46~49)에 따른 성적 산출이 불가능한 경우 지원 불가하며, 지원 시 사정 대상에서 제외

2. 전형 방법

구분	학생부 교과성적	수능 최저 학력 기준
반영비율[실질반영비율](%)	100[100]	미반영
최고/최저	1,000/0	

3. 제출 서류

제출 대상		제출 서류	서류제출 기한
농어촌지역 중·고등학교 6년 이수자 (부, 모, 본인 모두 거주)	기본서류	- 본인의 가족관계증명서 원본 1부 - (주소 변동 사항 포함) 부, 모, 본인의 주민등록초본 원본 각 1부 - 중학교 학교생활기록부 1부[필수]	2026.09.16.(수) 우체국 접수분까지
	부모의 이혼	- 부모 혼인관계증명서 원본 1부 - 지원자 본인 기본증명서(상세) 원본 1부	
	부 또는 모 사망	- 사망한 부 또는 모의 기본증명서 원본 1부	
농어촌지역 초·중·고등학교 12년 이수자 (본인 거주)	기본서류	- (주소 변동사항 포함) 본인의 주민등록초본 원본 1부 - 중학교 학교생활기록부 1부[필수] - 초등학교 학교생활기록부 1부[필수]	

※ 지원 자격 확인을 위해 상기 서류 이외에 추가 서류제출을 요구할 수 있음
※ 모든 제출 서류는 원서접수일 기준 1개월 이내 발급된 서류에 한하여 인정함
※ 원서접수 페이지 내 "제출서류 확인 및 발송용 봉투" 활용하여 서류제출
※ 2005년 2월 ~ 2023년 2월 졸업자의 경우 온라인 생성신청 시스템(apply.neis.go.kr)에서 개인 제공 생성신청 완료한 경우 온라인 수신 가능

※ 동점자 처리기준
동점자는 **㉮ 학생부 교과성적 평균석차등급(소수점 둘째자리) ㉯ 학생부 교과 성적 국어교과평균(글로벌융합대학, 아트앤컬처대학 지원 시), 수학교과평균(AIT대학, AI공과대학, 바이오헬스대학, 교양대학 지원 시)** 순으로 선발한다.

12_학생부교과(특성화고교졸업자전형)[정원외]

모집인원 40명

(※ 모집단위별 입학정원의 10% 이내에서 성적순으로 우선 선발함)

1. 지원 자격

가. 「초·중등교육법 시행령」 제91조 1항에 따른 특성화고등학교(자연 현장실습 등 체험 위주의 교육을 전문으로 실시하는 고등학교 제외)의 교육과정을 이수한 졸업(예정)자

※ 산업수요 맞춤형 마이스터고 지원 불가

※ 특성화고와 같은 교육과정을 운영하는 학과가 있는 일반고등학교(종합고등학교) 졸업(예정)자 지원 가능

나. 출신 학과가 본교의 모집단위별 동일계열 기준학과에 해당되는 자

※ 기준학과 일치 여부는 시도교육청에서 제공하는 "특성화고등학교 학과별 기준학과"와 본교에서 제시하는 "모집단위별 동일계열 기준학과 조견표"를 기준으로 판단함

[모집단위별 동일계열 기준학과 조견표는 입시 홈페이지(ipsi.hoseo.ac.kr) 참조]

단, 모집단위별 동일계열 기준학과에 명시되어 있지 않을지라도 특성화고등학교에서 이수한 교과목이 해당 모집단위와 관련된 전문교과를 30단위 이상 이수한 경우 지원 가능

[특성화고교 졸업자 동일계열 이수 확인서(본교 양식) 제출]

※ 출신 구분별 지원 가능 여부

일반고	특수목적고	특성화고	자율고	검정고시	외국고	기타 학력인정학교 등
×*	×	○**	×	×	×	×

- 학교생활기록부 반영 방법(p. 46~49)에 따른 성적 산출이 불가능한 경우 지원 불가하며, 지원 시 사정 대상에서 제외

* 초·중등교육법 시행령 제76조의3 제1호에 따른 일반고등학교(종합고등학교)에 설치된 학과 중 특성화고등학교에서 제공하는 것과 같은 교육과정으로 운영되는 학과 출신자 지원 가능

** 대안교육 특성화고등학교 출신자 지원 불가

2. 전형 방법

구분	학생부 교과성적	수능 최저 학력 기준
반영비율[실질반영비율](%)	100[100]	미반영
최고/최저	1,000/0	

3. 제출 서류

제출 대상	제출 서류	서류제출 기한
조견표에 명시되어 있는 학과 졸업(예정)자	- 제출서류 없음	2026.09.16.(수) 우체국 접수분까지
조견표에 명시되어 있지 않은 학과 졸업(예정)자이거나 학과 폐지 등에 따라 기준학과가 제시되지 않은 학과 졸업(예정)자(해당자)	- 특성화고교 졸업자 동일계열 이수 확인서 1부 (본교 소정 양식)	
학교생활기록부 전산 자료 활용 미동의자, 2023년 2월 졸업자 또는 그 이전 졸업자	- 학교생활기록부 1부	

※ 모든 제출 서류는 원서접수일 기준 1개월 이내 발급된 서류에 한하여 인정함

※ 소정 양식은 본교 입시 홈페이지에서 다운로드 후 사용함

※ 원서접수 페이지 내 "제출서류 확인 및 발송용 봉투" 활용하여 서류제출

※ 2005년 2월 ~ 2023년 2월 졸업자의 경우 온라인 생성신청 시스템(apply.neis.go.kr)에서 개인 제공 생성신청 완료한 경우 온라인 수신 가능

※ 동점자 처리기준

동점자는 ㉮ **학생부 교과성적 평균석차등급(소수점 둘째자리)** ㉯ **학생부 교과 성적 국어교과평균(글로벌융합대학, 아트앤컬처대학 지원 시), 수학교과평균(AIT대학, AI공과대학, 바이오헬스대학, 교양대학 지원 시)** 순으로 선발한다.

13_학생부교과(재직자전형)[정원외]

모집인원 20명

1. 지원 자격

다음의 어느 하나에 해당하는 자로서 국내 소재 산업체 근무 경력이 3년 이상인 재직자(고등교육법시행령 제29조 제2항 제14호)

가. 「초·중등교육법 시행령」 제76조의3 제1호에 따른 일반 고등학교에 재학하는 동안 시·도 교육감이 「직업교육훈련촉진법」에 따른 직업교육훈련 기관 중 직업교육훈련위탁기관으로 선정한 기관에서 1년 이상의 직업교육훈련과정을 이수하고 해당 일반고등학교를 졸업한 사람

나. 「초·중등교육법 시행령」 제90조 제1항 제10호에 따른 산업수요 맞춤형 고등학교를 졸업한 사람

다. 특성화고등학교 등을 졸업한 사람

라. 「평생교육법」 제31조 제2항에 따른 학력인정 평생교육시설 중 특성화고등학교 등에서 제공하는 것과 같은 교육과정을 운영하는 평생교육시설에서 해당 교육과정을 이수한 사람

<지원 자격 유의 사항>

1) 산업체의 범위

가) 근로기준법 제11조에 의거 상시근로자 5인(사업주 포함) 이상 사업체
나) 4대 보험 중 1개 이상 가입 사업체(창업, 자영업자 포함)
다) 4대 보험 가입 대상사업체가 아닌 산업체 종사자(농업, 수산업 등)는 국가, 지방자치단체가 발급하는 공적증명서(농업경영체 등록확인서 등) 확인을 통해 인정받은 자
라) 국가 지방자치단체 및 공공단체
마) 기타

2) 재직기간 산정

가) 2027년 3월 1일 기준으로 재직 중이어야 하며 총 재직기간이 3년 이상이어야 함
① 산업체 범위에서 정한 산업체 경력을 대상으로 년·월·일까지 계산(「민법」제160조 참조)
② 4대 보험 가입 확인서의 기간만을 재직기간으로 인정하며, 재직한 모든 산업체의 재직기간을 합산하여 반영함
③ 재직기간이 중복된 경우 중복된 기간은 제외하고 산정함

나) 병역 특례 기간 동안의 산업체 근무 경력, 직업군인, 의무 복무 등의 군 경력은 4대 보험 가입 기간과 무관하게 재직기간으로 인정함

※ 출신 구분별 지원 가능 여부

일반고	특수목적고	특성화고	자율고	검정고시	외국고	기타 학력인정학교 등
×*	×**	○***	×	×	×	×****

- 학교생활기록부 반영 방법(p. 46~49)에 따른 성적 산출이 불가능한 경우 지원 불가하며, 지원 시 사정 대상에서 제외

* 초·중등교육법 시행령 제76조의3 제1호에 따른 일반고등학교(종합고등학교)에 설치된 학과 중 특성화고등학교에서 제공하는 것과 같은 교육과정으로 운영되는 학과 출신자 지원 가능
** 산업수요 맞춤형 고등학교 출신자 지원 가능
*** 대안교육 특성화고등학교 출신자 지원 불가
**** 「평생교육법」제31조 제2항에 따른 학력인정 평생교육시설 중 특성화고등학교 등에서 제공하는 것과 같은 교육과정을 운영하는 평생교육시설에서 해당 교육과정을 이수한 자 지원 가능

2. 전형 방법

구분	학생부 교과성적	면접고사	수능 최저 학력 기준
반영비율[실질반영비율](%)	60[60]	40[40]	미반영
최고/최저	600/0	400/0	

3. 전형 일정

구분	면접 일정 공지일	면접일
학생부교과(재직자전형)	2026.10.14.(수) 16:00	2026.10.24.(토)

4. 제출 서류

제출 대상	제출 서류		서류제출 기한
지원자 공통	- 학교생활기록부 1부		2026.09.16.(수) 우체국 접수분까지
4대 보험 가입 산업체 재직자	공통서류	- 재직자증명서 1부(원서접수 마감일 기준 재직 중이어야 함) - 건강보험자격득실확인서 1부(국민건강보험공단 발급) [지원 자격 기간에 해당하는 산업체를 모두 포함하여 발급] ※ 건강보험자격득실확인서로 재직여부 및 기간 확인이 어려운 경우 아래 증명서 중 1부로 제출 ① 국민연금 가입자 가입증명(국민연금공단 발급) ② 고용·산재보험 자격 이력 내역서(고용·산재보험 토탈서비스 발급) ③ 4대 사회보험 가입자 가입내역 확인서(4대 사회보험 정보연계센터 발급)	
	병역 관련 서류 (해당자)	※ 군경력을 재직기간으로 인정받아야 하는 경우 해당자에 한해 제출 - 전역자 : 주민등록초본(병역 사항 기재) 1부 - 복무 중인 자 : 병적증명서 또는 복무확인서 1부	
4대 보험에 미가입된 영세사업체 또는 자영업자	- 사업자등록증 사본 1부 - 사업자등록증명원 1부(세무서 발급) - 납세증명서 1부(세무서 발급) - 휴업/폐업사실 증명원 1부(세무서 발급)(해당자)		
1차산업 (농업·수산업) 종사자	- 국가, 지방자치단체가 발급하는 공적증명서(농업경영체 등록확인서 등) 1부		

※ 모든 제출 서류는 원서접수일 기준 1개월 이내 발급된 서류에 한하여 인정함
※ 원서접수 페이지 내 "제출서류 확인 및 발송용 봉투" 활용하여 서류제출
※ 2005년 2월 ~ 2023년 2월 졸업자의 경우 온라인 생성신청 시스템(apply.neis.go.kr)에서 개인 제공 생성신청 완료한 경우 온라인 수신 가능

※ 동점자 처리기준
동점자는 ㉮ **면접고사 성적** ㉯ **학생부 교과성적 평균석차등급(소수점 둘째자리)** ㉰ **학생부 교과성적 국어교과평균** ㉱ **산업체 재직기간** 순으로 선발한다.

14_학생부교과(만학도전형)[정원외]

모집인원 68명

1. 지원 자격

국내 고등학교를 졸업(예정)한 사람이나 법령에 따라 이와 같은 수준 이상의 학력이 있다고 인정된 만 30세 이상의 만학도

※ 출신 구분별 지원 가능 여부

일반고	특수목적고	특성화고	자율고	검정고시	외국고	기타 학력인정학교 등
○	○	○	○	○	×	○

- 학교생활기록부 반영 방법(p. 46~49)에 따른 성적 산출이 불가능한 경우 지원 불가하며, 지원 시 사정 대상에서 제외

2. 전형 방법

구분	학생부 교과성적	면접고사	수능 최저 학력 기준
반영비율[실질반영비율](%)	60[60]	40[40]	미반영
최고/최저	600/0	400/0	

3. 전형 일정

구분	면접 일정 공지일	면접일
학생부교과(만학도전형)	2026.10.14.(수) 16:00	2026.10.24.(토)

4. 제출 서류

제출 대상		제출 서류	서류제출 기한
학교생활기록부 전산 자료 활용 미동의자, 2023년 2월 졸업자 또는 그 이전 졸업자		- 학교생활기록부 1부	2026.09.16.(수) 우체국 접수분까지
검정고시 출신 지원자	검정고시 대입 전형자료 온라인 제공 동의자	- 제출서류 없음 - 고등학교 재학 사실이 있는 경우, 최종 재학 고등학교 학교생활기록부 1부	
	2026년 2회차 및 검정고시 대입 전형자료 온라인 제공 미동의자	- 검정고시 합격증명서(대입전형용) 1부 - 검정고시 성적증명서 1부 - 고등학교 재학 사실이 있는 경우, 최종 재학 고등학교 학교생활기록부 1부	

※ 원서접수 페이지 내 "제출서류 확인 및 발송용 봉투" 활용하여 서류제출
※ 2005년 2월 ~ 2023년 2월 졸업자의 경우 온라인 생성신청 시스템(apply.neis.go.kr)에서 개인 제공 생성신청 완료한 경우 온라인 수신 가능

※ 동점자 처리기준
동점자는 ㉮ **면접고사 성적** ㉯ **학생부 교과성적 평균석차등급(소수점 둘째자리)** ㉰ **학생부 교과성적 국어교과평균** 순으로 선발한다.

15_학생부교과(조기취업형계약학과전형)[정원외]

모집인원 **100명**

※ 모집단위별 협약기업 및 기업별 채용인원 : 추후 입학처 홈페이지 공지(2026년 9월 예정)

1. 지원 자격

국내 고등학교 졸업(예정)자 중 국내 기업의 취업에 결격사유가 없는 자

※ 출신 구분별 지원 가능 여부

일반고	특수목적고	특성화고	자율고	검정고시	외국고	기타 학력인정학교 등
○	○	○	○	×	×	×

2. 전형 방법

구분	학생부 교과성적	면접고사	수능 최저 학력 기준
반영비율[실질반영비율](%)	60[60]	40[40]	미반영
최고/최저	600/0	400/0	

3. 전형 일정

구분	면접 일정 공지일	면접일
학생부교과(조기취업형계약학과전형)	2026.10.14.(수) 16:00	2026.10.22.(목)

4. 유의 사항

- 모집단위/모집기업간 복수지원 불가
- 모집단위/모집기업별 총점에 의한 석차 순 선발
- 교육과정 : 3년 교육과정의 정규학사 학위 과정
- 학년별 수업 참여 방법
  - 1학년 : 평일 주간수업 참여
  - 2~3학년 : 평일 해당 기업 근무, 토요일 수업 참여
- 기업의 고용계약 유지와 대학의 재학 관계
  - 졸업 시까지 합격한 기업과 고용계약을 유지해야 하며, 재학 중 학생 본인 사유로 퇴직 시 제적됨
  - 합격한 기업의 도산, 구조조정 등 학생 본인의 의사와 관계없이 퇴직한 경우에만 별도 절차를 걸쳐 재학 여부 결정
- 최종 등록자 확인 사항 : 근무 여건, 재학·졸업 기간의 근무 형태, 기업의 내부 규정과 사규

5. 제출서류

제출 대상	제출서류	서류제출 기한
학교생활기록부 전산 자료 활용 미동의자, 2023년 2월 졸업자 또는 그 이전 졸업자	- 학교생활기록부 1부	2026.09.16.(수) 우체국 접수분까지

※ 원서접수 페이지 내 "제출서류 확인 및 발송용 봉투" 활용하여 서류제출
※ 2005년 2월 ~ 2023년 2월 졸업자의 경우 온라인 생성신청 시스템(apply.neis.go.kr)에서 개인 제공 생성신청 완료한 경우 온라인 수신 가능

※ 동점자 처리기준
동점자는 ㉮ **면접고사 성적** ㉯ **학생부 교과성적 평균석차등급(소수점 둘째자리)** ㉰ **학생부 교과성적 국어교과평균** 순으로 선발한다.

16_재외국민전형[정원외]

모집인원 10명

• 전 모집단위(**간호학과, 미래융합스쿨, 유아교육과, 자유전공학부, 반도체디스플레이학과, 물류유통학과, 첨단산업AI공학과 제외**)

1. 지원 자격

가. 지원 자격에 따른 부모 및 학생의 세부 지원 자격

자격 구분		자격요건
재외국민 및 외국인(2% 이내) (「고등교육법 시행령」 제29조 제2항 제2호)	국외 근무자	- 역년으로 통산 3년(1,095일) 이상의 국외 근무 / 사업 / 영업을 목적으로 배우자 및 학생과 함께 국외에 체류한 자
	국외 근무자의 자녀	- 부모 중 1인 이상이 역년으로 통산 3년(1,095일) 이상을 국외 근무자로 재직 / 사업 / 영업하는 동안, 국외 근무자의 근무지 국가 소재 학교에서 고교과정 1개 학년 이상(해당 기간에 진행되는 학제 상의 모든 학기)을 포함하여 중·고교과정을 3개 학년 이상 수료한 자

나. 국외 재학 기간

1) 학생이 학기 개시일부터 국외 근무자의 근무지 국가 소재 학교에 재학하였을 경우 : 학기 개시일부터 다음 학년도 동일 학기 개시일 전일(약 365일)까지를 1개 학년으로 한다. 단 해당 1개 학년 기간 내 모든 학기를 이수한 자는 학기 개시일부터 다음 학년도 동일 학기 개시일 직전 학기 종료일까지를 1개 학년을 충족한 것으로 간주한다.

2) 학생이 중간에 편입학하여 학기 개시일부터 재학하지 못한 경우 : 편입학 일로부터 역년으로 1년(약 365일) 되는 일까지를 1개 학년으로 한다.

다. 국외 체류 일수 조건

1) 학생이 학기 개시일부터 국외 근무자의 근무지 국가 소재 학교에 재학하였을 경우 : 학기 개시일부터 다음 학년도 동일 학기 개시일 전일(약 365일)까지 각각의 1개년 기간마다 학생 본인은 3/4 이상을, 국외 근무 / 사업 / 영업자와 그 배우자는 2/3 이상을 국외 근무자 근무지 국가에서 체류해야 한다.

2) 학생이 중간에 편입학하여 학기 개시일부터 재학하지 못한 경우 : 편입학일로부터 역년으로 1년(약 365일) 되는 일까지 각각의 1개년 기간마다 학생 본인은 3/4 이상을, 국외 근무 / 사업 / 영업자와 그 배우자는 2/3 이상을 국외 근무자 근무지 국가에서 체류해야 한다.

3) 체류 일수 산정 시, 소수점 절사

구분	내용
국외 재학 기간	- 고교과정 1개 학년 포함 중·고교 과정 3년 이상
국외 체류 기간	- 학생 : 학생 국외 재학 기간 중 각각의 1개년 기간마다 3/4 이상 - 부모 : 학생 국외 재학 기간 중 각각의 1개년 기간마다 2/3 이상
국외 근무자 재직기간	- 역년으로 통산 3년(1,095일) 이상의 국외 근무 / 사업 / 영업

2. 전형 방법 : 면접 100%

(면접 이후 수학능력이 없다고 판단되는 등 부적격 판정된 경우 모집인원에 관계없이 선발하지 않을 수 있음)

3. 전형 일정

구분	면접 일정 공지일	면접일
재외국민	2026.10.14.(수) 16:00	2026.10.23.(금) ~ 10.24.(토)

4. 제출 서류 : 입시 홈페이지 재외국민전형 모집 요강 참조

▶ **서류제출 기한 : 2026.09.16.(수) 우체국 접수분까지**

※ 자세한 내용은 입시 홈페이지 자료실(ipsi.hoseo.ac.kr) 참조

VI-1. 학생부 반영방법

01_학교생활기록부 적용기준

적용 대상	적용 방법
2027년 졸업 예정자	◎ 3학년 1학기까지의 학생부 반영
2027년 이전 졸업자	◎ 3학년 2학기까지의 학생부 반영

02_교과 및 비교과 반영 비율

구분	교과(%)	비교과(%)
학교생활기록부	100%	0%

(1) 교과 성적

가. 학생부교과 전형별 반영비율

비율	전형명
100%	학생부, 지역인재, 지역인재II, 기회균형, 기초생활수급자 및 차상위계층, 농어촌학생, 특성화고교졸업자
60%	면접, 성인학습자, 재직자, 만학도, 조기취업형계약학과
20%	실기(사회체육학과, 스포츠과학과, 시각디자인학과, 산업디자인학과, 실내디자인학과, 디지털프로덕트디자인학과, 애니메이션스쿨, 문화영상학부)
10%	실기(뮤직프로덕션학과, 연기학과)
5%	체육특기자(사회체육학과)

나. 성적 반영 방법

구분	반영 방법	활용지표
전 모집단위	**등급 산출 과목 중 석차 등급 상위 12과목 + 진로 과목 상위 3과목**	**등급(1~9등급)**

* 반영과목 : 국어, 영어, 수학, 사회, 과학, 한국사 교과에 해당하는 과목 으로 변경
* 진로 선택 과목 성취도별 환산 방법(A, B, C 환산 등급 기준)
  A = 1 + (학생이 취득한 성취도 비율/100), B = 3 + (학생이 취득한 성취도 비율/100), C = 5 + (학생이 취득한 성취도 비율/100)
* 등급이 산출되지 않는 과목은 반영하지 않음
* 진로 선택 과목 성적이 없을 시, 국/영/수/사/과/한국사 교과 과목으로 자동 반영됨

다. 교과성적 반영표

구간	평균 석차 등급	교과성적 반영비율별 반영점수				
		100%	60%	20%	10%	5%
1구간	1.00 ~ 1.99	1,000	600	200	100	50
2구간	2.00 ~ 2.49	900	550	180	90	45
3구간	2.50 ~ 3.49	800	500	160	80	40
4구간	3.50 ~ 4.49	700	450	140	70	35
5구간	4.50 ~ 5.49	600	400	120	60	30
6구간	5.50 ~ 6.49	500	350	100	50	25
7구간	6.50 ~ 7.49	400	300	80	40	20
8구간	7.50 ~ 8.49	300	200	60	30	15
9구간	8.50 ~ 8.99	200	100	40	20	10
10구간	9.00	0	0	0	0	0

1) 일반 등급 제공자 산출 공식 예시

- (1단계) 전 학년 국/영/수/사/과/한국사 중 상위 12개 과목 석차 등급 산출

상위 12개 과목	교과	과목	석차 등급
1	국어	국어	2
2	국어	국어	3
3	영어	영어	3
4	한국사	한국사	4
5	과학	통합과학	4
6	영어	영어	4
7	한국사	한국사	4
8	사회(역사/도덕포함)	통합사회	4
9	국어	언어와 매체	4
10	영어	영어 I	4
11	과학	화학 I	4
12	수학	수학	5
석차 등급 합계			**45**

※ 학년별 반영비율 : 전 학년 100%(학년/학기별 가중치 없음)
※ 1학기 이수 과목을 1개 과목으로 인정

- (2단계) 전 학년 진로 선택 과목 국/영/수/사/과/한국사 중 상위 3개 과목 환산 등급 산출

상위 3개 과목	교과	과목	성취도	성취도 비율	환산 등급
1	과학	화학실험	A	92.1	1.92
2	수학	심화수학 I	B	55.8	3.56
3	영어	심화영어독해 I	C	11.8	5.12
환산 등급 합계					**10.6**

※ 성취도가 같을 때, 성취도 비율이 낮은 순으로 자동 반영됨
※ (석차 등급, 환산 등급, 최종 등급)은 매 합계 시, 소수점 셋째 자리에서 반올림
① 최종 등급(석차 등급 + 환산 등급) : 45(1단계) + 10.6(2단계) = 55.6
② 평균 석차 등급 산출 : 55.6(최종 등급) / 15(과목 총 개수) = 3.70666…
③ 평균 석차 등급 산출 시 소수점 셋째 자리에서 반올림하여 최종 평균 석차 등급 값은 3.71

- (3단계) 해당 전형 학생부 반영비율에 따라 반영 점수 산출

구간	평균 석차 등급	교과성적 반영비율별 반영점수				
		100%	60%	20%	10%	5%
2구간	2.00 ~ 2.49	900	550	180	90	45
3구간	2.50 ~ 3.49	800	500	160	80	40
4구간	3.50 ~ 4.49	700	450	140	70	35
⋮	⋮	⋮	⋮	⋮	⋮	⋮

※ 2단계에서 산출된 3.71등급은 교과성적 반영표 중 4구간에 해당되어 학생부교과(학생부전형) 가정 시 700점임

- (4단계) 최종 성적 산출

각 전형별 반영비율에 따라 산출(예시 학생부 100% 반영 : 700)

2) 2008년 2월 이전 졸업자 등급 없이 석차등급만 제공 시 등급 변환 방법

◐ **학업성취도 산출 : 석차/이수인원**(소수점 셋째 자리에서 반올림)

등급	1	2	3	4	5	6	7	8	9
기준비율	4%	7%	12%	17%	20%	17%	12%	7%	4%
누적비율	4%	11%	23%	40%	60%	77%	89%	96%	100%

◐ 2008년 2월까지 졸업자의 학급 석차의 등급 전환 예

국어 석차 71, 이수 인원 323
국어(71/323) ➞ 21.99% ➞ 국어 3등급

단, 동점자의 경우 아래와 같이 반영한다.
재적자 수 532명인 과목에서 4등 동점자 15명인 경우

- 중간 석차 = 석차 + (동석차 수-1)/2 = 4 + (15-1)/2 = 11
- 중간 석차 백분율 = 중간 석차 / 이수자 수 = 11/532 × 100 = 2.07%<소수 셋째 자리에서 반올림>
  ∴ 2.07% → 1등급
  ∴ 중간 석차 반영 이유 : 성적 부풀리기를 통해 다수의 동점자가 발생하는 경우를 방지하기 위함

◎ 동점자 석차가 없는 경우는 반영하지 않음

◎ 과목별 석차가 없는 과거 졸업자의 경우 전체석차를 반영함

(2) 체육특기자 출결 점수 산출 방법

① 결석 일수는 미인정(무단)만 적용한다(질병 결석은 제외).
② 지각, 조퇴, 결과 일수는 적용하지 않는다.
③ 출석성적 산출표

등급	결석일수	출결점수
1등급	0 ~ 2	50
2등급	3 ~ 5	40
3등급	6 ~ 9	30
4등급	10~14	20
5등급	15일 이상	0

[체육특기자 출결 점수 산출 방법]
미인정(무단) 3일 ➞ 2등급 ➞ 40점 반영

03_검정고시 출신자 학생부성적 비교 내신 반영 방법

(1) 반영과목 : 국어, 영어, 수학, 과학, 사회, 한국사

(2) 검정고시 반영 과목별 등급표

과목별 검정고시 점수	반영등급	과목별 검정고시 점수	반영등급
100 ~ 98	2등급	79 ~ 70	6등급
97 ~ 95	3등급	69 ~ 60	7등급
94 ~ 90	4등급	59 ~ 50	8등급
89 ~ 80	5등급	49 ~	9등급

(3) 학생부 평균 석차등급 산출 방법(등급 산출 후 반영 점수는 이전 교과성적 반영표 참조)

$$\text{학생부평균석차등급} = \frac{\text{과목별 반영등급의 합}}{6}$$

※ 검정고시 출신자 기초생활수급자 및 차상위계층전형(학생부 100%) 지원 시 학생부 성적 비교 내신 산출 예시
예) 검정고시 성적 : 국어 100점, 영어 92점, 수학 96점, 과학 100점, 사회 96점, 한국사 96점인 경우

① 반영과목 등급은 국어 2등급, 영어 4등급, 수학 3등급, 과학 2등급, 사회 3등급, 한국사 3등급

② $\text{학생부평균석차등급} = \frac{\text{국어(2)+영어(4)+수학(3)+과학(2)+사회(3)+한국사(3)}}{6} = \frac{17}{6} = 2.83$

③ 학생부평균석차등급 2.83은 3구간에 해당하므로 교과성적 반영점수는 800점(교과성적 반영표 참조)

VI-2. 학생부교과전형 면접고사 안내

01_면접고사 대상 전형

모집 시기	전형
수시	학생부교과(면접, 성인학습자, 재직자, 만학도, 조기취업형계약학과전형)

02_일정 및 장소

구분	내용
유의사항	가. 면접고사 장소 및 시간은 본교 입시 홈페이지(ipsi.hoseo.ac.kr)에서 확인 ① 해당 장소 ② 해당 시간 ③ 해당 부 ④ 해당 조를 직접 확인 나. 면접 일자, 부, 조 편성 등은 입시경쟁률 및 본교 사정 등에 따라 다소 조정될 수 있으므로 최종 확정 내용은 반드시 본교 홈페이지에서 확인
일정	

면접 일정 공지일	학생부교과(면접전형) 면접일	학생부교과 (성인학습자, 재직자, 만학도전형) 면접일	학생부교과 (조기취업형계약학과전형) 면접일
2026.10.14.(수) 16:00	2026.10.23.(금) ~ 10.24.(토) * 지원자수에 따라 25.(일)까지 면접 가능	2026.10.24.(토)	2026.10.22.(목)

03_면접고사 진행

수험생 대기실	면접실
• 수험생이 등교하면 수험생 대기실에 입실하여 대기 • 수험생은 확인 대장에 참석 여부를 서명하고 그 후에 조별로 면접 진행요원들의 안내에 따라 면접실로 이동	• 면접은 사전 공개한 학생부교과전형 면접고사 예상 문제를 중심으로 구성되며, 질문에 답변 • 소요 시간은 약 10분 내외 • 면접은 다대일로 구성(항공서비스학과는 다대다로 구성)

① 학생부교과(면접전형) 면접고사 예상 문제는 입학처 홈페이지에 추후 게시 예정
② 면접고사 불참 시 불합격 처리한다.
③ 면접 시에는 반드시 1. 수험표 2. 신분증(주민등록증, 운전면허증, 여권, 학생증, 청소년증 중 택1)을 지참해야 한다.
④ 면접 시 복장은 자유롭게 착용 가능하나 신분 또는 소속이 드러나는 복장은 금지한다(예시 교복 착용 금지 등).
⑤ 블라인드 면접으로 지원자의 인적 사항(수험번호, 성명, 출신고교 등) 및 신상에 관한 내용을 언급하는 것은 금지된다.

04_면접 평가항목 및 내용

평가 요소	평가지표
전공탐색역량	전공 분야에 대한 관심
	전공 관련 준비 노력, 성실성
	미래 성장 가능성
공동체역량	적극성, 자신감 및 정서적 안정성
	대학 인재상(협업, 선도, 자원관리, 창의성)

VI-3. 학생부종합전형 안내

01_학생부종합 해당 전형

모집 시기	전형	평가방식
수시	호서인재	학생부 서류평가 100%

02_서류 평가(공통)

가. 평가 요소 및 활용자료(졸업 예정자 3학년 1학기까지 / 졸업자 3학년 2학기까지 반영)

평가항목	평가지표	활용자료	
학업적 역량 (60%)	학업적 노력과 성취도	•교과학습발달상황 (성취도, 석차등급, 원점수, 평균, 표준편차, 수강자 수, 소인수 과목 등)	
	전공(계열) 관련 이수 노력 및 성취도	•교과학습발달상황	•세부능력 및 특기사항
	전공(계열) 관련 진로 탐색 활동과 경험	•세부능력 및 특기사항 •창의적 체험활동상황	•행동특성 및 종합의견
사회적 역량 (40%)	성실성과 규칙 준수	•세부능력 및 특기사항 •출결상황	•창의적 체험활동상황 •행동특성 및 종합의견
	협업과 소통 능력	•세부능력 및 특기사항 •교내 봉사활동	•창의적 체험활동상황 •행동특성 및 종합의견

나. 평가 방법 : 입학사정관 2인이 독립적으로 학교생활기록부에 기록된 내용을 평가기준에 따라 정성적으로 종합 평가함

다. 평가 기준 : "입시 홈페이지(ipsi.hoseo.ac.kr)-수시모집-학생부종합전형이란?"에서 참조

※ 동점자 처리기준

동점자는 서류평가 요소중 ㉮ **전공(계열) 관련 이수 노력 및 성취도** ㉯ **전공(계열) 관련 진로 탐색 활동과 경험** ㉰ **학업적 노력과 성취도 점수** 순으로 선발한다.

VI-4. 실기고사 안내

01_시각디자인학과, 산업디자인학과, 실내디자인학과, 디지털프로덕트디자인학과, 애니메이션스쿨

가. 실기 과목

모집단위	실기 과목	실기고사 출제물	용지	구도	시험시간
시각디자인학과 산업디자인학과 실내디자인학과 디지털프로덕트디자인학과 ※ 실기 과목 택1	발상과표현	문제은행에서 선정된 대상(이미지)과 추상명사	4절지	가로 구도	4시간
	기초디자인	문제은행에서 선정된 대상(이미지)	4절지	가로 구도	
애니메이션스쿨 ※ 실기 과목 택1	상황표현	제목(상황) 제시	4절지	가로·세로 구도 자유	
	칸 만화				

나. 실기 과목 출제

① **발상과 표현** : 실기고사 당일 제시된 대상(이미지)과 추상명사를 추첨 시행한다(실기재료 및 컬러 : 자유).
② **기초디자인** : 실기고사 당일 제시된 대상(이미지) 1종을 추첨 시행한다(실기재료 및 컬러 : 자유).
③ **상황표현, 칸만화** : 실기고사 당일 제시된 상황을 4절지에 표현한다(실기재료 및 컬러 : 자유).

※ 문제은행 : * 발상과표현 - 추상명사와 이미지 조합 5문제
* 기초디자인 - 이미지 5개
* 상황표현, 칸만화 - 문제은행 미제공

※ 위 과목별 사항들을 사전에 입시 홈페이지 수시 자료실에 게시 예정

다. 실기고사 일정

2026.10.17.(토)[시각디자인학과, 산업디자인학과, 실내디자인학과, 디지털프로덕트디자인학과]
2026.10.18.(일)[애니메이션스쿨]

라. 실기고사 장소안내 : 2026.09.22.(화) 16:00 본교 입시 홈페이지(ipsi.hoseo.ac.kr)에 게시

마. 유의 사항

① 수험생은 실기고사 당일 1. 수험표 2. 신분증(주민등록증, 운전면허증, 여권, 학생증, 청소년증 중 택1)을 반드시 지참하고, 시험시간 30분 전 고사장에 입실하여야 함
② 각 실기 과목 고사에 필요한 재료 및 도구는 수험생이 지참하여야 함(켄트지, 물은 본 대학에서 준비함)
③ 개인 화판, 전동 지우개, 픽사티브 사용 가능

바. 문의 전화 : 시각디자인학과 041) 540-5820
실내디자인학과 041) 540-5821
산업디자인학과 041) 540-5850
디지털프로덕트디자인학과 041) 540-9667
애니메이션스쿨 041) 540-5841

02_뮤직프로덕션학과

가. 실기 과목

모집단위	실기 과목	시험시간	비고
뮤직프로덕션학과	**[싱어송라이터]** - 자작곡 1곡	각 10분 이내	- 본인이 악기 연주하여야 함 - MR 및 반주자 불가 - 가사 사본 (시험 당일 각각 3부 제출) - 추가 곡을 심사위원이 요청할 수도 있음
	[뮤직프로덕션] - DAW 프로그램을 사용하여 만든 자작곡 1곡 - 메이저 스케일 테스트, 코드 진행 초견 (피아노만 가능)		- DAW 프로그램을 이용하여 만든 자작곡 1곡 (AIFF 또는 WAV 파일 포맷 중 택 1, USB 메모리에 저장하여 당일 지참) - A4용지 3장(6페이지) 분량의 제작 설명서 (자유 형식, 글자크기 12point, 사본 3부 제출) - MR 사용불가

나. 실기고사 일정 : 2026.10.24.(토)

다. 실기고사 장소안내 : 2026.09.22.(화) 16:00 본교 입시 홈페이지(ipsi.hoseo.ac.kr)에 게시

라. 유의 사항

[싱어송라이터]

① 수험생은 실기고사 당일 1. 수험표 2. 신분증(주민등록증, 여권, 학생증, 청소년증 중 택1)을 반드시 지참하고, 시험시간 1시간 전 고사장에 입실하여야 함
② 시험당일 가사 사본 3부 지참 및 제출(고사장 출력 불가)
③ 반주자 불가 하고 본인이 연주해야 함(피아노, 키보드 이외의 악기는 지원자 본인 지참)
④ MR 사용불가 함

[뮤직프로덕션]

① 수험생은 실기고사 당일 1. 수험표 2. 신분증(주민등록증, 여권, 학생증, 청소년증 중 택1)을 반드시 지참하고, 시험시간 1시간 전 고사장에 입실하여야 함
② 시험당일 자작곡파일(WAV, AIFF)이 담긴 USB 지참 및 제출(USB는 시험 종료 후 반환 함)
③ 시험당일 제작설명서 사본 3부 지참 및 제출(고사장 출력 불가)
④ MR 사용불가 함

마. 문의 전화 : 뮤직프로덕션학과 041) 560-8400

03_연기학과

가. 실기 과목

모집단위	실기 과목	시험시간	비고
연기학과	지정 연기(대사낭독) : 실기고사 당일 발표	3분 이내	실기고사 당일 발표
	자유연기 : 자유연기(대사)와 특기(움직임, 노래 등) 중 택 1		개인 준비물은 수험생 본인이 준비 음향이 필요할 경우 USB만 가능(학생 준비)

나. 실기고사 일정 : 2026.10.24.(토)

다. 실기고사 장소안내 : 2026.09.22.(화) 16:00 본교 입시 홈페이지(ipsi.hoseo.ac.kr)에 게시

라. 유의 사항

① 수험생은 실기고사 당일 1. 수험표 2. 신분증(주민등록증, 여권, 학생증, 청소년증 중 택1)을 반드시 지참하고, 시험시간 1시간 전 고사장에 입실하여야 함
② 복장 및 메이크업은 실기발표 내용에 따라 수험생이 자유롭게 선택할 수 있음

마. 문의 전화 : 연기학과 041) 540-5550

04_문화영상학부(영상미디어트랙/문화콘텐츠기획트랙)

가. 실기 과목

모집단위	실기 과목	시험시간	비고
문화영상학부 (영상미디어트랙/문화콘텐츠기획트랙)	영상미디어, 문화콘텐츠기획 이론과 창작 구성능력 및 제작 경험에 관한 심층 질의평가	5분 이내	지정 문항, 자유 면접 응답 총 5분 내외

나. 실기고사 일정 : 2026.10.24.(토)

다. 실기고사 장소안내 : 2026.09.22.(화) 16:00 본교 입시 홈페이지(ipsi.hoseo.ac.kr)에 게시

라. 실기사항(전공능력테스트)

* 영화영상 기본 지식과 창작구성에 대한 지정문항
* 문화콘텐츠 기본 지식과 기획 및 창작구성에 대한 지정 문항

영화 영상, 문화기획, 콘텐츠에 대한 기초적인 교양과 상식을 중심으로 수험생의 인성과 자질을 종합적으로 평가 (실기고사 당일 고사 문제 발표) / 평가 요소 : 문제의 이해도 및 답변의 논리성, 전공지식의 이해

■ 진행방식
① 학생은 응시할 때 원하는 하나의 트랙만을 선택하여 지원
② 제시 3문항 중 1개 문항을 선택하여, 20분간 숙지 후 고사장에 입실하여 5분 이내 답변 및 질의/응답으로 진행
③ 채점위원은 두 트랙의 전문가가 함께 입실하도록 하고 모든 분야의 학생을 함께 채점

■ 고사 시간 : 5분 내·외

■ 고사 방법 : 다대일 평가

마. 문의 전화 : 문화영상학부 [영상미디어트랙 041) 540-5551/문화콘텐츠기획트랙 041) 540-5552/9600]

05_사회체육학과

가. 실기 종목

모집단위	실기 종목	비고
사회체육학과	① 제자리멀리뛰기 ② 10M 왕복달리기(40M) ③ 메디신볼 던지기	※ 실기고사에 필요한 복장, 신발은 본인이 지참하여야 하며, 단체복 또는 소속이 드러나는 복장은 금지함

나. 체육실기요령

실기 종목	실기 요령
제자리 멀리뛰기	• 구름판 출발선 안쪽에 양발을 정렬한 후 전방으로 뛰어 착지함 • 양발 구르기만 허용하며 공중 동작은 규제하지 않음 • 착지 시 두 발이 모두 측정판 내에 위치해야 함 • 측정판 내 신체의 마지막 착지 지점이 측정됨 • 2회 실시하여 가장 좋은 기록을 채택 • 파울 범위 - 발 구름 선을 넘어 밟고 뛰기를 한 경우 - 다리를 두 번 구르며 뛰는(이중 도약) 경우 - 착지 시 파울라인(고무판) 밖으로 신체 일부가 닿을 경우 - 1회 파울은 1회 시도로 간주하며, 2회 파울 시에는 최저 점수를 배점 - 착지 시 옆이나 뒤로 나갈 경우, 파울로 간주함(착지 후, 앞으로 나갈 것)
10M 왕복달리기 (40M)	• 1회 실시, 1명씩 출발이 원칙 • 측정 오류인 경우, 충분히 휴식을 취한 후 1회 추가 측정할 수 있음 • 출발은 자동 출발 • 출발 시 발바닥 전체가 지면에 닿아 있어야 함 • 출발 후 전방 10m 바닥의 버튼을 터치하고 되돌아와 출발선 바닥의 버튼을 터치하고, 이를 다시 반복하되 마지막은 결승선을 통과해야 함 • 파울 범위 - 출발 시 출발선을 넘는 행위 - Turn 시 손바닥을 짚는 행위 - 부저를 꾹 누르지 않아서 소리가 나지 않는 경우 - 2회 파울 시 최저 점수 인정
메디신볼 던지기	• 2회 실시하여 가장 좋은 기록을 채택 • 스타트선에 양발을 평행하게 지면에 붙임 • 몸통이 전면 중앙을 바라보고 선 자세에서 메디신볼을 던짐 • 양손을 이용하여, 전면 중앙을 향해 오버스로우(overthrow)로 던짐 • 남자는 3kg, 여자는 2kg의 메디신볼을 사용 • 파울 범위 - 볼을 던진 다음, 한 발이라도 다른 곳에 발을 딛는 행위(뒤꿈치만 드는 경우는 제외) - 스타트선을 넘는 행위 - 떨어진 볼이 지정된 좌, 우 4M 폭 경계선을 벗어날 경우

다. 실기고사 일정 : 2026.09.30.(수) ~ 10.01.(목)

라. 실기고사 장소안내 : 2026.09.22.(화) 16:00 본교 입시 홈페이지(ipsi.hoseo.ac.kr)에 게시

마. 유의사항

① 수험생은 실기고사 당일 1. 수험표 2. 신분증(주민등록증, 여권, 학생증, 청소년증 중 택1)을 반드시 지참하고, 시험시간 30분 전 고사장에 입실하여야 함

② 실기 종목 중 한 종목이라도 결시한 수험생은 불합격 처리함

③ 실기고사 실시 전에 충분히 준비운동을 실시하고, 측정위원의 지시에 따라야 하며 안전사고가 발생하지 않도록 유의하여야 함

※ 측정위원의 안전 지시사항 미준수에 의한 사고는 본인 책임

④ 고사일이 2일 이상인 경우, 원서접수 시 고사일을 선택할 수 있음(일자별 수용인원 초과 시 원서접수는 가능하며, 고사일은 임의 배정함)

바. 실기시험 종목별 점수표

구분	제자리멀리뛰기		10M 왕복달리기(40M)		메디신볼 던지기	
점수	남(cm)	여(cm)	남(sec)	여(sec)	남(m)	여(m)
100	285 이상	235 이상	8.00 이하	9.20 이하	11.0 이상	8.0 이상
95	281-284	231-234	8.01-8.10	9.21-9.30	10.8 이상	7.8 이상
90	277-280	227-230	8.11-8.20	9.31-9.40	10.6 이상	7.6 이상
85	273-276	223-226	8.21-8.30	9.41-9.50	10.3 이상	7.3 이상
80	269-272	219-222	8.31-8.40	9.51-9.60	10.0 이상	7.0 이상
75	265-268	215-218	8.41-8.50	9.61-9.70	9.7 이상	6.7 이상
70	261-264	211-214	8.51-8.60	9.71-9.80	9.3 이상	6.3 이상
65	257-260	207-210	8.61-8.70	9.81-9.90	8.9 이상	5.9 이상
60	253-256	203-206	8.71-8.80	9.91-10.00	8.5 이상	5.5 이상
55	249-252	199-202	8.81-8.90	10.01-10.10	8.0 이상	5.0 이상
50	245-248	195-198	8.91-9.00	10.11-10.20	7.5 이상	4.5 이상
45	241-244	191-194	9.01-9.10	10.21-10.30	7.0 이상	4.0 이상
40	237-240	187-190	9.11-9.20	10.31-10.40	6.5 이상	3.5 이상
35	233-236	183-186	9.21-9.30	10.41-10.50	5.9 이상	2.9 이상
30	233 미만	183 미만	9.31 이상	10.51 이상	5.3 이상	2.3 이상
0	주어진 기회 이상 파울일 경우					

※ 소수점 둘째 자리 이하는 절사

사. 실기성적 계산 방법 : (3종목의 합산 점수) ÷ 3 × 8

아. 문의 전화 : 사회체육학과 041) 540-5860

06_스포츠과학과

가. 실기 종목

모집단위	실기 종목	비고
스포츠과학과	① 메디신볼 던지기 ② 20M 왕복달리기(80M) ③ 수직점프	※ 실기고사에 필요한 복장, 신발은 본인이 지참하여야 하며, 단체복 또는 소속이 드러나는 복장은 금지함

※ 실기고사에 필요한 복장, 신발은 본인이 지참하여야 함

나. 체육실기요령

실기 종목	실기 요령
메디신볼 던지기	•2회 실시하여 가장 좋은 기록을 채택 •스타트 선에 양발을 평행하게 지면에 붙임 •몸통이 전면 중앙을 바라보고 선 자세에서 메디신 볼을 던짐 •양손을 이용하여, 전면 중앙을 향해 오버스로우(overthrow)로 던짐 •남자는 메디신 볼 3kg, 여자는 메디신 볼 2kg 사용 •파울 범위 - 볼을 던진 다음, 한 발이라도 다른 곳에 발을 딛는 행위(뒤꿈치만 드는 경우는 제외) - 스타트 선을 넘는 행위 - 떨어진 볼이 지정된 좌·우 4M 폭 경계선을 벗어날 경우
10M 왕복달리기 (40M)	•1회 실시, 1명씩 출발이 원칙 •측정 오류인 경우 충분히 휴식을 취한 후 1회 추가 측정할 수 있음 •출발은 자동 출발이며 출발 시 발바닥 전체가 지면에 닿아 있어야 함 •출발 후 전방 20m 바닥의 버튼을 터치하고 되돌아와 출발선 바닥의 버튼을 터치하고 이를 다시 반복하되 마지막은 결승선을 통과해야 함 •파울 범위 - 출발 시 출발선을 넘는 행위 - Turn 시 손바닥을 짚는 행위 - 부저를 꾹 누르지 않아서 소리가 나지 않는 경우 - 2회 파울 시 최저 점수 인정
수직점프	•2회 실시하여 가장 좋은 기록을 채택 •반동 없이 정지 상태에서 양발 전체를 측정판에 붙이고 선 자세를 유지해야 함 •시작 신호에 맞추어 수직으로 도약하고, 측정판과 센서를 활용하여 공중에 머문 시간을 측정하여 높이로 환산됨 •파울 범위 - 공중 동작에서는 무릎을 굽히는 행위 - 측정판 위에서의 2중 발 구름 행위 - 착지 시 측정판에서의 이탈 행위 - 착지 시 발이 아닌 다른 신체 부위 접촉

다. 실기고사 일정 : 2026.09.29.(화)

라. 실기고사 장소안내 : 2026.09.22.(화) 16:00 본교 입시 홈페이지(ipsi.hoseo.ac.kr)에 게시

마. 유의 사항

① 수험생은 실기고사 당일 1. 수험표 2. 신분증(주민등록증, 여권, 학생증, 청소년증 중 택1)을 반드시 지참하고, 시험시간 30분 전 고사장에 입실하여야 함

② 실기 과목 중 한 종목이라도 결시한 수험생은 불합격 처리함

③ 실기고사 실시 전에 충분히 준비운동을 실시하고, 측정위원의 지시에 따라야 하며 안전사고가 발생하지 않도록 유의하여야 함

※ 측정위원의 안전 지시사항 미준수에 의한 사고는 본인 책임

바. 실기시험 종목별 점수표

구분	메디신볼 던지기		20M 왕복달리기(80M)		수직점프	
점수	남(m)	여(m)	남(sec)	여(sec)	남(cm)	여(cm)
100	11.0 이상	8.0 이상	13.70 이하	15.70 이하	70 이상	50 이상
95	10.8 이상	7.8 이상	13.71 ~ 13.90	15.71 ~ 15.90	68 ~ 69	48 ~ 49
90	10.6 이상	7.6 이상	13.91 ~ 14.10	15.91 ~ 16.10	66 ~ 67	46 ~ 47
85	10.3 이상	7.3 이상	14.11 ~ 14.30	16.11 ~ 16.30	64 ~ 65	44 ~ 45
80	10.0 이상	7.0 이상	14.31 ~ 14.50	16.31 ~ 16.50	62 ~ 63	42 ~ 43
75	9.7 이상	6.7 이상	14.51 ~ 14.70	16.51 ~ 16.70	60 ~ 61	40 ~ 41
70	9.3 이상	6.3 이상	14.71 ~ 14.90	16.71 ~ 16.90	58 ~ 59	38 ~ 39
65	8.9 이상	5.9 이상	14.91 ~ 15.10	16.91 ~ 17.10	56 ~ 57	36 ~ 37
60	8.5 이상	5.5 이상	15.11 ~ 15.30	17.11 ~ 17.30	54 ~ 55	34 ~ 35
55	8.0 이상	5.0 이상	15.31 ~ 15.50	17.31 ~ 17.50	52 ~ 53	32 ~ 33
50	7.5 이상	4.5 이상	15.51 ~ 15.70	17.51 ~ 17.70	50 ~ 51	30 ~ 31
45	7.0 이상	4.0 이상	15.71 ~ 15.90	17.71 ~ 17.90	48 ~ 49	28 ~ 29
40	6.5 이상	3.5 이상	15.91 ~ 16.10	17.91 ~ 18.10	46 ~ 47	26 ~ 27
35	5.9 이상	2.9 이상	16.11 ~ 16.30	18.11 ~ 18.30	44 ~ 45	24 ~ 25
30	5.3 이상	2.3 이상	16.31 이상	18.31 이상	43 이하	23 이하
0	주어진 기회 이상 파울일 경우					

※ 소수점 둘째 자리 이하는 절사

사. 실기성적 계산 방법 : (3종목의 합산 점수) ÷ 3 × 8

아. 문의 전화 : 스포츠과학과 041) 540-5877

VI-5. 학교폭력조치사항별 점수 적용 안내

01_점수 적용기준

적용 대상	적용 방법
학생부교과, 실기/실적	정량평가
학생부종합	정성평가

02_세부 점수 적용 표

구분	조치 사항	수시					
		학생부교과					학생부종합
		100%	60%	20%	10%	5%	
1호	피해 학생에 대한 서면사과	총점에서 20점 감점	총점에서 12점 감점	총점에서 4점 감점	총점에서 2점 감점	총점에서 1점 감점	학교생활기록부에 학교폭력 관련 기재사항이 있을 경우, 처분에 따라 평가요소인 '사회적역량' 내 평가지표별 최대 80점까지 감점 처리함
2호	피해 학생 및 신고/고발 학생에 대한 접촉, 협박 및 보복행위의 금지						
3호	학교에서의 봉사						
4호	사회봉사	총점에서 40점 감점	총점에서 24점 감점	총점에서 8점 감점	총점에서 4점 감점	총점에서 2점 감점	
5호	학내외 전문가에 의한 특별교육 이수 또는 심리치료						
6호	출석정지	총점에서 60점 감점	총점에서 36점 감점	총점에서 12점 감점	총점에서 6점 감점	총점에서 3점 감점	
7호	학급교체						
8호	전학						
9호	퇴학	총점에서 80점 감점	총점에서 48점 감점	총점에서 16점 감점	총점에서 8점 감점	총점에서 4점 감점	

Ⅶ. 지원자 유의사항

01_고등교육법 기본사항 유의사항

고등교육법 시행령 제42조 근거

구분	내용
복수 지원 허용범위	• 수시모집 대학(교육대 포함, 산업대·전문대 제외)에 있어서는 전형 기간이 같아도 최대 6개 전형 이내에서 복수 지원이 가능하며, 동일 대학 내 다수의 전형에도 지원 가능 • 지원 횟수는 지원한 대학 수와 상관없이 수시모집에서 지원한 모든 대학의 전형을 대상으로 하며, 1개의 대학에 복수 지원한 경우 각각 지원 횟수로 산정함 • 지원자가 6개 전형을 초과하여 지원할 경우, 초과 접수한 모든 전형은 접수 취소 처리됨 ※「대학(산업대학 및 교육대학·전문대학 포함)」과 「특별법에 의해 설치된 대학·각종학교」 간에는 복수지원과 이중등록 금지 원칙을 적용하지 않음
이중 등록금지	• 입학할 학기가 같은 2개 이상의 대학(산업대, 교육대, 전문대 포함)에 합격한 자는 1개의 대학에만 등록(문서등록, 예치금 납부 등)하여야 함 • 수시모집 등록에 있어 다수의 대학에 등록(문서등록, 예치금 납부 등)을 한 수험생은 지원 위반자로 처리하여 합격 사실을 취소할 수 있음 • 대학에 등록한 자가 타 대학에 충원 합격하여 등록하고자 할 경우에는 먼저 등록한 대학에 등록 포기 의사를 명확히 전달한 후, 충원 합격한 대학에 등록하는 것을 원칙으로 함 • 수시 합격자가 충원합격발표 기간 중 다른 대학의 충원합격 통보를 받은 경우, 차순위 수험생의 합격 기회 박탈 등 선의의 피해자 발생을 사전에 방지하기 위하여 합격자는 등록을 원하지 않는 대학에 등록 포기 의사를 즉시 전달하여야 함 • 수시모집 대학(산업대, 교육대, 전문대 포함)의 합격자(최초 합격자 및 충원 합격자)는 정시모집 및 추가 모집에 지원할 수 없음
위반시 조치사항	• 입학전형이 종료된 후 복수 지원 및 이중 등록 위반 사실이 확인될 경우 입학을 취소함 • 입학 후에라도 서류 검증을 통하여 주요 사항 누락, 서류 위조 및 허위 사실 등 부정 입학이 확인되는 경우, 관계 법령과 대학의 학칙 및 모집 요강 등에 따라 적정 조치함 - 학칙에 부정한 방법으로 입학한 경우는 입학을 취소함 - 본교 및 타 대학에서 위 항에 따라 입학이 취소된 자는 차년도 입시까지 지원할 수 없음 • 부정한 방법으로 지원하거나 이에 협조하여 공정한 학생선발 업무를 방해하는 경우, 입학 취소 및 관련 법령에 의거 별도의 처벌을 받을 수 있음 • 위 항에 따라 입학이 취소되는 경우, 기납부한 등록금은 반환하지 않음 (단, 학기가 종료되지 않은 경우 「대학 등록금에 관한 규칙」의 반환 기준에 준하여 반환함)

02_수험생 유의 사항

(1) 모집 요강에 명시되지 않은 입시 관련 사항은 입학전형관리위원회에서 결정하여 시행함
(2) 모집 요강 내용(요강에 명시한 각종 안내사항 및 홈페이지에 게시한 공지사항 포함)은 지원자에게 개별 통보하지 않으므로 내용을 정확하게 숙지하여야 하며, 미숙지로 인해 발생하는 모든 불이익에 대한 책임은 지원자 본인에게 있음
(3) 기타 자세한 사항은 본교 입학처(☎ 041-540-5077)로 문의 바람

03_이의신청

(1) 시기 : 합격자 발표일 기준 3일간 진행
(2) 대상 : 2027학년도 호서대학교에 지원해 불합격한 학생 중 전형 결과에 대해 이의가 있는 학생
(3) 방법 : 입시 홈페이지 - 이의신청 메뉴

Ⅷ. 등록

01_등록 안내

납부 구분	기간	장소
등록 확인 문서등록	2026.12.21.(월) ~ 12.23.(수) 14:00까지	본교 입시 홈페이지, 합격자 발표 시 안내
본 등록금 납부	2027.02.10.(수) ~ 02.12.(금)	2027년 2월 초 입학처 홈페이지에서 등록 금액 공지

(1) 합격자가 충원 합격자 발표 기간 중 **다른 대학의 충원합격 통보를 받은 경우 합격자는 등록을 원하지 않는 대학에 등록 포기 의사를 즉시 전달해야 함**
(2) 충원 합격자는 본교 입시 홈페이지에서 등록 확인 문서등록을 기간 내에 완료하여야 함
(3) 등록 확인 문서등록을 하지 않을 경우 미등록 불합격 처리함

02_충원 합격자 발표

* 충원 합격자 발표 및 등록 기간은 인원 및 상황에 따라 해당 기간 내에서 변동될 수 있음

(1) 일시 및 장소

구분	일시	장소
충원 합격자 발표일	2026.12.24.(목) 09:00 ~ 12.29.(화) 18:00 까지	본교 입시 홈페이지 발표
충원 합격 등록마감	2026.12.30.(수) 22:00	자세한 시간은 통보 시 안내하며, 등록에 차질이 없도록 유의 (미등록 시 차순위에 등록권 배정)

※ 충원 합격자 발표는 본교 입시홈페이지 발표 후, 반드시 본인이 확인하여야 함(미확인에 대한 책임은 본인에게 있음)

(2) 전화 충원 기간 중, 본 대학이 취한 전화, 문자 등(3회 이상)으로도 연락이 되지 않는 경우, 선 순위의 후보자라 할지라도 충원 대상에서 제외됨 (항시 전화, 휴대폰 등 예의주시)

03_등록 확인 문서등록 안내

(1) 최초합격자 등록 확인 문서등록은 2026.12.21.(월) ~ 12.23.(수) 14:00까지
(2) 본교에 등록한 후 취소하고자 할 경우, 본교 입학 홈페이지에서 등록 취소신청을 해야 함

① 원서접수 홈페이지에 접속 (ipsi.hoseo.ac.kr) — ② 신청사항 입력 — ③ 취소처리

04_유의 사항

(1) 본교는 입시 홈페이지를 통하여 합격자를 발표하므로 수험생은 합격 여부를 조회해야 하는 의무가 있음
(2) 수시모집 합격자(최초 합격자 및 충원 합격자)는 수험생의 등록 의사와 관계없이 합격으로 처리되며, 정시모집과 추가모집에 지원할 수 없음 (문서등록을 하지 않을 경우 등록 의사가 없는 것으로 판단하며, 등록 의사가 없는 합격자도 정시모집 및 추가모집에 지원할 수 없음)
(3) 수시모집 예비 합격순위를 부여받은 수험생은 부여받은 순위를 포기할 수 없음(수시모집의 지원 사실을 포기할 수 없음)

IX. 전형료

01_전형료 안내

전형유형	전형료	비고
⊙ 학생부교과(학생부전형) ⊙ 학생부교과(지역인재전형) ⊙ 학생부교과(농어촌학생전형) ⊙ 학생부교과(특성화고교졸업자전형) ⊙ 실기/실적(체육특기자전형)	40,000원	서류심사(35,000원) + 수수료(5,000원)
⊙ 학생부교과(면접전형) ⊙ 학생부교과(조기취업형계약학과전형) ⊙ 재외국민	60,000원	서류심사(35,000원) + 면접고사(20,000원) + 수수료(5,000원)
⊙ 학생부종합(호서인재전형)	60,000원	서류심사(55,000원) + 수수료(5,000원)
⊙ 실기/실적(실기전형)	80,000원	서류심사(35,000원) + 실기고사(40,000원) + 수수료(5,000원)
⊙ 학생부교과(성인학습자전형) ⊙ 학생부교과(재직자전형) ⊙ 학생부교과(만학도전형) ⊙ 학생부교과(지역인재Ⅱ전형) ⊙ 학생부교과(기초생활수급자및차상위계층전형)	5,000원	수수료(5,000원) ※ 수수료를 제외한 전액 감면
⊙ 학생부교과(기회균형전형)	40,000원	서류심사(35,000원) + 수수료(5,000원) ※ 국가보훈대상자, 기초생활수급자및차상위계층, 장애인의 경우 수수료를 제외한 전액 감면

※ 기초생활수급자 및 차상위계층, 국가보훈대상자에게는 전형유형에 상관없이 관련증명서(가족관계증명서, 해당 자격증명서)를 서류제출 기한(2026.09.16.수요일 우체국 접수분)내 제출하면 전형료를 환불함(수수료 제외하고 환불)
※ 발송지 주소 : (31499) 충청남도 아산시 배방읍 호서로 79번길 20, 대학본관 211호 입학팀(봉투 겉면에 수험번호 기재 필)

02_전형료 반환 및 비례환불

가. 전형료 반환

원서접수가 완료된 후에는 지원사항을 변경하거나 취소할 수 없으며, 제출 서류 및 전형료는 일체 반환하지 않는다.
단, 다음과 같은 경우에 한하여 전형료가 환불된다.

1) 입학전형에 응시한 사람이 착오로 인하여 입학전형료를 과납한 경우 : 초과 납부한 금액
2) 대학의 귀책 사유로 인하여 입학전형에 응시하지 못한 경우 : 납부한 입학전형료 전액
3) 천재지변으로 인하여 입학전형에 응시하지 못한 경우 : 납부한 입학전형료 전액
4) 질병 또는 사고 등으로 의료기관에 입원하거나 본인의 사망으로 입학전형에 응시하지 못한 경우(해당 사항을 증명할 수 있는 경우만 해당) : 면접 및 실기금액

나. 전형료 비례 환불

1) 고등교육법 제34조의4 제5항에 및 「동법시행령」 제 42조의3에 따라 입학전형 관련 수입·지출에 잔액이 발생될 경우, 응시한 사람이 납부한 입학전형료에 비례하여 반환할 예정이며, 반환 절차에 소용되는 비용이 반환할 금액보다 많을 경우 반환하지 않는다.
2) 입학전형료 반환 방법은 반환 대상자가 인터넷 원서접수 시 입력한 금융기관의 환불 계좌로 이체한다.
3) 전형료 반환 정보 기재 오류로 인한 모든 불이익은 반환 대상자의 책임이므로, 이 경우 전형료는 반환하지 않는다.

*** 본 자료는 2027학년도 입시정책 등에 따라 다소 변경될 수 있으므로 실제 지원 시에는 반드시 본교 입시홈페이지(ipsi.hoseo.ac.kr)를 참고하시기 바랍니다.**

장학제도

장학명칭	지급대상	지급기준	지급액	지급구분	지급기간
총장 I	• 수능시험에서 국어/수학/영어 3개 과목 합이 6등급 이내인 자	• 계속지급조건 : 직전학기 취득학점 15학점 이상 취득하고 평점평균 3.5이상 ※ 계속지급조건 미충족시 지급탈락 ※ 2회 탈락 시 장학금 지급종료	등록금 전액	등록금 범위내	4년
			도서지원비 (연간160만원)	등록금 범위외	
			생활관비 (4인실 기준)	등록금 범위외	
총장 II	• 수능시험에서 국어/수학/영어 3개 과목 합이 8등급 이내인 자 ※ 모집단위별 입학정원 10%이내	• 계속지급조건 : 직전학기 취득학점 15학점 이상 취득하고 평점평균 3.5이상 ※ 계속지급조건 미충족시 지급탈락 ※ 2회 탈락 시 장학금 지급종료	수업료 50%	등록금 범위내	4년
			도서지원비 (연간80만원)	등록금 범위외	
			생활관비 (4인실 기준)	등록금 범위외	
지역우수인재 I	• 지역고등학교(충청/대전/세종) 출신자로서 우리대학 학생부 반영방법에 의한 평균석차 등급이 1.00-1.59인 자 (단, 국/영/수 합 55시수 이상) ※ 모집단위별 입학정원 10% 이내	1) 적용전형: 학생부/면접/지역인재/실기 ※ 단, 검정고시지원자 제외 2) 계속지급조건 : 직전학기 취득학점 15학점 이상 취득하고 평점평균 3.5이상 ※ 계속지급조건 미충족시 지급탈락 ※ 2회 탈락 시 장학금 지급종료	등록금 전액	등록금 범위내	4년
			도서지원비 (연간80만원)	등록금 범위외	4년
지역우수인재 II	• 지역고등학교(충청/대전/세종) 출신자로서 우리대학 학생부 반영방법에 의한 평균석차 등급이 1.60-1.99인 자 (단, 국/영/수 합 55시수 이상) ※ 모집단위별 입학정원 10% 이내	1) 적용전형: 학생부/면접/지역인재/실기 ※ 단, 검정고시지원자 제외 2) 계속지급조건 : 직전학기 취득학점 15학점 이상 취득하고 평점평균 3.5이상 ※ 계속지급조건 미충족시 지급탈락 ※ 2회 탈락 시 장학금 지급종료	수업료 50%	등록금 범위내	4년
수시 수석	• 모집단위별 수석	1) 적용전형: 학생부/면접/지역인재/실기 ※ 단, 검정고시 지원자 제외 2) 계속지급조건 : 직전학기 취득학점 15학점 이상 취득하고 평점평균 3.0이상 ※ 계속지급조건 미충족시 지급종료	수업료 50%	등록금 범위내	1년
수시 우수	• 모집단위별 상위 10%이내	• 적용전형: 학생부/면접/지역인재/실기/호서인재 ※ 단, 검정고시 지원자 제외	수업료 50%	등록금 범위내	1학기
정시 수석	• 모집단위별 수석	1) 적용전형: 수능/면접/실기 2) 계속지급조건 : 직전학기 취득학점 15학점 이상 취득하고 평점평균 3.0이상 ※ 계속지급조건 미충족시 지급종료	수업료 50%	등록금 범위내	1년
정시 우수	• 모집단위별 상위 10%이내	• 적용전형: 수능/면접/실기	수업료 50%	등록금 범위내	1학기
체육 특기자 장학금	• 체육특기자전형으로 선발된 자	-	등록금 전액	등록금 범위내	1학기
재외국민장학	• 재외국민 특별전형으로 선발된 자	-	정착장학금 100만원	등록금 범위내	1회
			생활관비 (4인실 기준)	등록금 범위외	4년
호서이음 장학금	• 본 대학과 협약(MOU)를 체결한 고교 출신의 입학생 중 추천자 [당해년도 고교졸업자에 한해 지급]	-	등록금 50%	등록금 범위내	1학기
실기우수 장학금	• 본 대학이 주최한 디자인·애니 실기대회 입상자 중 입학한 자	-	대상: 등록금 전액	등록금 범위내	1년
			금상: 등록금 50%		1년
			은상: 등록금 50%		1학기
호서 퍼스트 장학	• 수시모집 최초 합격자	* 타 교내장학금 중복수혜 불가	100만원	등록금 범위내	1학기

2026학년도 수시 입시결과

모집전형	단과대학	모집단위명	모집인원	지원인원	경쟁률	추가합격 최종순위	최종등록자 평균	최종등록자 최저	최종등록자 (80% 컷)
학생부 [교과100]	AI 공과대학	AIT스쿨	35	112	3.2	38	5.04	6.08	5.78
		정보통신공학과	45	268	5.96	68	4.77	5.08	4.98
		컴퓨터공학과	75	325	4.33	158	3.94	4.51	4.36
		지능로봇학과	26	88	3.38	47	4.72	5.51	5.11
		전자공학과	40	228	5.7	68	4.04	4.38	4.31
		전기시스템공학과	43	263	6.12	62	3.75	4.27	4.1
		기계공학과	32	175	5.47	49	3.46	4	3.88
		미래자동차공학과	28	177	6.32	57	4.08	4.44	4.32
		화학공학과	24	88	3.67	53	3.9	4.49	4.16
		안전공학과	36	223	6.19	48	4.18	4.6	4.48
		소방방재학과	27	170	6.3	74	3.56	4.12	3.94
		건축학과	20	97	4.85	35	3.03	3.46	3.29
		건축토목공학부	45	226	5.02	98	4.13	4.78	4.54
		환경공학과	23	151	6.57	67	4.2	4.62	4.44
		전자재료공학과	24	121	5.04	14	4.54	4.87	4.79
		빅데이터AI학부	55	359	6.53	109	4.33	4.79	4.69
		게임소프트웨어학과	35	212	6.06	89	3.5	4.04	3.84
		반도체공학과	31	122	3.94	46	3.78	4.17	3.98
	바이오 헬스대학	식품공학과	24	157	6.54	34	3.28	3.73	3.67
		제약공학과	28	161	5.75	43	3.48	3.9	3.75
		화장품과학과	25	169	6.76	33	3.05	3.43	3.34
		생명공학과	28	158	5.64	63	3.66	4.01	3.89
		식품영양학과	22	115	5.23	52	3.41	3.86	3.59
		간호학과	7	67	9.57	34	1.86	2.25	2
		물리치료학과	5	67	13.4	29	2.3	2.43	2.41
		임상병리학과	16	176	11	53	2.23	2.67	2.6
		동물보건복지학과	10	180	18	26	2.51	2.73	2.7
	아트앤 컬처대학	문화영상학부	30	208	6.93	56	2.99	3.44	3.34
		기독교학과	5	39	7.8	17	5.35	5.8	5.47
	글로벌 융합대학	글로벌통상학과	53	266	5.02	108	4.15	4.44	4.32
		경영학과	80	447	5.59	193	3.61	4.13	3.95
		디지털금융경영학과	32	224	7	63	4.22	4.56	4.48
		한국언어문화학과	20	106	5.3	26	3.84	4.18	4.08
		영어영문학과	30	138	4.6	44	3.69	4.2	4.1
		중국학과	23	155	6.74	43	4.26	4.76	4.58
		경찰행정학과	50	307	6.14	91	3.08	3.51	3.4
		사회복지학부	40	360	9	129	3.63	4.06	3.92
		청소년문화·상담학과	15	58	3.87	31	3.53	4.92	3.95
		유아교육과	14	109	7.79	43	3.28	3.53	3.43
		미디어커뮤니케이션학과	10	104	10.4	30	2.78	3.08	2.88
		심리학과	28	166	5.93	50	3.1	3.55	3.33
	교양대학	자유전공학부	25	290	11.6	64	2.95	3.38	3.27

모집전형	단과대학	모집단위명	모집인원	지원인원	경쟁률	추가합격 최종순위	최종등록자 평균	최종등록자 최저	최종등록자 (80% 컷)
지역 인재 [교과100]	AI 공과대학	정보통신공학과	8	31	3.88	5	5.04	5.64	5.3
		컴퓨터공학과	19	58	3.05	31	4.45	5.5	4.71
		지능로봇학과	4	13	3.25	2	5.56	6.09	5.64
		전자공학과	8	41	5.13	9	4.47	4.71	4.62
		전기시스템공학과	8	32	4	4	4.08	4.55	4.27
		기계공학과	6	36	6	10	3.91	4.22	4.16
		미래자동차공학과	7	37	5.29	8	4.7	4.9	4.7
		화학공학과	10	24	2.4	13	4.41	6.03	4.64
		안전공학과	5	22	4.4	9	4.77	5.38	5.31
		소방방재학과	7	31	4.43	2	3.85	4.1	4.08
		건축학과	5	32	6.4	6	3.41	3.61	3.6
		건축토목공학부	10	35	3.5	7	4.6	5.08	4.84
		환경공학과	5	19	3.8	14	4.67	5.13	4.73
		전자재료공학과	6	26	4.33	8	5.39	5.94	5.56
		빅데이터AI학부	6	20	3.33	7	5.21	5.96	5.5
		게임소프트웨어학과	8	44	5.5	16	4.15	4.52	4.33
		반도체공학과	9	28	3.11	11	4.52	5.14	4.7
	바이오 헬스대학	식품공학과	6	29	4.83	15	4.39	5.04	4.49
		제약공학과	7	20	2.86	8	4.32	4.59	4.44
		화장품과학과	6	31	5.17	3	3.64	3.9	3.67
		생명공학과	6	30	5	4	3.97	4.11	4
		식품영양학과	5	29	5.8	9	3.98	4.09	4
		간호학과	14	77	5.5	48	2.22	3.03	2.72
		물리치료학과	5	25	5	10	2.47	2.92	2.73
		임상병리학과	5	32	6.4	15	3.05	3.22	3.12
		동물보건복지학과	10	63	6.3	20	3.21	3.65	3.53
	아트앤 컬처대학	문화영상학부	10	44	4.4	14	3.44	3.86	3.54
	글로벌 융합대학	글로벌통상학과	5	27	5.4	5	4.16	4.47	4.4
		경영학과	10	64	6.4	30	4.05	4.54	4.5
		디지털금융경영학과	8	61	7.63	14	4.82	5.08	4.91
		한국언어문화학과	3	14	4.67	2	4.47	4.64	4.47
		영어영문학과	7	33	4.71	5	4.35	4.71	4.54
		중국학과	6	24	4	7	4.76	5.31	4.76
		경찰행정학과	15	81	5.4	27	3.77	4.19	4.1
		사회복지학부	11	90	8.18	30	4.12	4.47	4.27
		청소년문화·상담학과	4	20	5	1	3.76	3.92	3.78
		유아교육과	5	34	6.8	14	3.73	3.99	3.9
		미디어커뮤니케이션학과	4	15	3.75	3	3.25	3.46	3.29
		심리학과	8	40	5	5	3.86	4.22	4.02
	교양대학	자유전공학부	5	31	6.2	-	3.66	3.8	3.79
지역 인재II [교과100]	바이오 헬스대학	간호학과	2	6	3	2	3.25	3.89	3.89

모집 전형	단과 대학	모집단위명	모집 인원	지원 인원	경쟁 률	추가 합격 최종 순위	최종등록자		최종 등록자 (80% 컷)
							평균	최저	
기회 균형 [교과100]	AI 공과대학	정보통신공학과	2	5	2.5	1	3.76	5.78	5.78
		컴퓨터공학과	5	25	5	9	4.72	5.28	5.2
		전자공학과	3	7	2.33	4	3.81	3.81	3.81
		전기시스템공학과	2	6	3	-	3.79	4.38	4.38
		기계공학과	1	3	3	2	-	-	-
		미래자동차공학과	1	4	4	1	5.16	5.16	5.16
		화학공학과	2	3	1.5	1	-	-	-
		안전공학과	2	5	2.5	3	5.71	5.71	5.71
		소방방재학과	4	23	5.75	4	4.09	4.39	4.18
		건축학과	2	6	3	4	4.41	5.23	5.23
		건축토목공학부	2	5	2.5	3	6.15	6.15	6.15
		게임소프트웨어학과	2	13	6.5	3	4.4	4.48	4.48
		반도체공학과	2	6	3	1	5.11	5.35	5.35
	바이오 헬스대학	식품공학과	2	5	2.5	-	3.76	4.36	4.36
		제약공학과	2	3	1.5	1	4.53	4.9	4.9
		화장품과학과	1	5	5	1	4.63	4.63	4.63
		생명공학과	1	2	2	1	-	-	-
		간호학과	2	16	8	7	2.75	3.34	3.34
		물리치료학과	2	18	9	2	2.24	2.48	2.48
		임상병리학과	2	11	5.5	2	3.26	3.32	3.32
		동물보건복지학과	3	28	9.33	6	3.4	3.53	3.5
	글로벌 융합대학	글로벌통상학과	3	9	3	6	5.9	5.92	5.92
		경영학과	3	16	5.33	11	6.51	6.51	6.51
		디지털금융경영학과	3	7	2.33	1	4.89	5.56	4.58
		영어영문학과	2	2	1	-	3.42	3.42	3.42
		경찰행정학과	5	54	10.8	14	3.93	4.22	4.21
		사회복지학부	3	12	4	7	4.69	5	4.71
		유아교육과	2	19	9.5	6	4.26	4.46	4.46
		미디어커뮤니케이션학과	2	20	10	-	3.44	3.47	3.47
		심리학과	2	11	5.5	6	4.6	4.93	4.93
면접 [교과60 + 면접40]	AI 공과대학	컴퓨터공학과	15	33	2.2	7	5.1	6.52	5.73
		전기시스템공학과	5	13	2.6	4	4.73	5.29	5.29
		기계공학과	4	10	2.5	-	4.98	5.59	4.87
		미래자동차공학과	4	12	3	-	4.83	5.44	5.44
		소방방재학과	10	60	6	1	4.29	4.89	4.89
		건축학과	6	30	5	-	4.32	4.84	4.59
		빅데이터AI학부	5	13	2.6	1	5.29	5.6	5.49
		게임소프트웨어학과	19	50	2.63	8	4.81	5.99	5.56
		반도체공학과	5	13	2.6	3	4.99	5.87	5.15
	바이오 헬스대학	간호학과	28	323	11.54	12	2.72	3.2	3.2
		물리치료학과	15	126	8.4	5	3.05	3.71	3.59
		임상병리학과	7	45	6.43	3	3.44	3.73	3.71
		동물보건복지학과	20	142	7.1	7	3.46	3.97	3.97
	아트앤 컬처대학	문화영상학부	25	88	3.52	22	4.08	5.2	4.7
		기독교학과	10	18	1.8	5	5.86	6.4	6.4
	글로벌 융합대학	경영학과	10	34	3.4	7	4.95	5.69	5.09
		경찰행정학과	8	47	5.88	2	4.02	4.28	4.28
		청소년문화·상담학과	5	15	3	2	4.14	4.77	4.69
		유아교육과	6	38	6.33	3	4.12	4.24	4.22
		미디어커뮤니케이션학과	5	32	6.4	2	3.77	3.98	3.98
		항공서비스학과	52	694	13.35	73	3.78	5.24	4.97

모집 전형	단과 대학	모집단위명	모집 인원	지원 인원	경쟁 률	추가 합격 최종 순위	최종등록자		최종 등록자 (80% 컷)
							평균	최저	
호서 인재 [서류100]	AI 공과대학	AIT스쿨	5	18	3.6	7	5.67	7.06	5.78
		정보통신공학과	8	26	3.25	6	5	5.36	5.36
		컴퓨터공학과	25	93	3.72	32	4.63	6.14	6.14
		지능로봇학과	7	21	3	4	4.94	5.33	5.07
		전자공학과	8	25	3.13	9	5.21	6.08	5.76
		전기시스템공학과	12	32	2.67	12	4.55	5.52	5.52
		기계공학과	8	51	6.38	5	4.36	4.78	4.68
		미래자동차공학과	12	60	5	9	5.02	5.67	5.39
		화학공학과	6	25	4.17	4	4.06	4.64	4.46
		안전공학과	6	23	3.83	-	5.03	5.89	5.34
		소방방재학과	9	63	7	7	4.48	5.39	4.74
		건축학과	8	67	8.38	3	3.81	4.29	4.09
		건축토목공학부	13	51	3.92	9	4.94	6.49	5.86
		환경공학과	5	13	2.6	3	4.88	5.39	5.39
		전자재료공학과	7	16	2.29	1	4.88	5.86	5.44
		빅데이터AI학부	14	36	2.57	10	5.15	6.56	6.56
		게임소프트웨어학과	13	75	5.77	14	4.02	4.93	4.93
		반도체공학과	8	30	3.75	14	4.72	5.48	5.48
	바이오 헬스대학	식품공학과	7	35	5	3	4.29	4.65	4.65
		제약공학과	5	18	3.6	4	4.51	4.95	4.95
		화장품과학과	8	89	11.13	9	3.69	4.09	4.09
		생명공학과	5	25	5	3	3.95	4.45	4.45
		식품영양학과	10	44	4.4	13	4.39	5.21	5.21
		간호학과	10	204	20.4	14	2.97	3.62	3.62
		물리치료학과	3	41	13.67	2	3.14	3.56	3.52
		임상병리학과	11	77	7	6	3.29	4.21	4.21
		동물보건복지학과	12	224	18.67	15	3.42	4.03	4.03
	글로벌 융합대학	글로벌통상학과	10	31	3.1	4	4.79	5.47	5.47
		경영학과	32	146	4.56	31	4.33	5.73	5.73
		디지털금융경영학과	12	39	3.25	9	4.91	5.66	5.48
		한국언어문화학과	4	13	3.25	2	4.38	4.96	4.96
		영어영문학과	6	21	3.5	12	4.98	5.69	5.4
		중국학과	8	22	2.75	13	5.46	7.93	5.87
		경찰행정학과	22	178	8.09	9	3.56	4.24	4.24
		사회복지학부	20	121	6.05	21	4.47	5.36	5.36
		청소년문화·상담학과	7	35	5	9	4.25	5.38	4.53
		유아교육과	10	77	7.7	23	4.1	4.66	4.37
		미디어커뮤니케이션학과	4	89	22.25	7	3.83	4.24	4.24
		심리학과	12	77	6.42	11	3.89	4.9	4.9
실기 [실기80 + 교과20]	아트앤 컬처대학	디자인스쿨	110	795	7.23	54	4.49	7.6	6.69
		애니메이션스쿨	70	1236	17.66	61	3.89	6	5.24
		사회체육학과	19	619	32.58	32	4.19	5.21	5.02
		골프산업학과	16	94	5.88	14	5.17	6.91	6.91
		문화영상학부	5	29	5.8	6	3.96	4.61	4.61
실기 [실기90 + 교과10]		연극트랙	22	146	6.64	8	4.65	6.2	6.2
		실용음악트랙 보컬(남)	2	61	30.5	1	6.43	6.45	6.45
		실용음악트랙 보컬(여)	2	62	31	3	4.3	4.31	4.31
		실용음악트랙 베이스	4	17	4.25	1	4.91	5.49	5.49
		실용음악트랙 기타	4	13	3.25	2	5.08	6.66	6.66
		실용음악트랙 드럼	4	14	3.5	1	5.59	6.56	6.56
		실용음악트랙 싱어송라이터	2	12	6	2	6.86	7	7
		실용음악트랙 건반	6	17	2.83	7	5.31	7.17	5.93
		실용음악트랙 뮤직프로듀서	11	28	2.55	14	4.91	6.22	5.34
		실용음악트랙 레코딩&사운드디자인	4	31	7.75	20	5.57	7.07	7.07

캠퍼스 안의 또 다른 세상

호서만의 프리미엄 기숙사

생활관 안내

미래를 향한
뜨거운 도전과 든든한
성장을 지원하는 공간

총 수용인원
(신입생 우선 배정)

2,830명

아산 2,318명 천안 512명

로비 및 휴게실

사생실(2인실)

기숙사 피트니스센터(체력단련실)

대운동장 및 축구장

선발기준
- 성적(50%)+거리(50%)
- 우선선발 대상자
  (신입생(1학기 해당), 국가유공자 자녀, 기초생활수급자 자녀, 장애인)

생활관비
- 생활관 : 2인실 1,621,000원 / 4인실 1,020,000원
- 행복기숙사 : 2인실 1,634,500원

※ 조식, 석식 식비 포함[월 ~ 금요일 조식, 석식(금요일 석식 제외) 제공]
※ 2026년 현재 기준, 추후 변동이 있을 수 있습니다.

생활관 시설 현황
카페, 식당, 편의점, 헬스장, 탁구시설, 분식점, 북카페, 실내휴게실, 독서실, 세탁실, 야외 휴식공간, 호수 및 산책로 등 다양한 편의시설 완비

입사자격
- 본교 신입학 합격자로 등록을 필한 학생
- 생활관의 제반 규칙을 준수할 수 있는 학생
- 품행이 단정하고 건강에 결격 사유가 없는 학생
- 생활관 공동체 행사에 능동적으로 참여할 수 있는 학생

신청 및 일정
- 생활관 홈페이지 참조(http://hoseoin.hoseo.ac.kr)

연락처
- **천안캠퍼스** : 041-560-8492 ~ 3
- **아산캠퍼스** : 041-540-5311 ~ 4

막힘없이 가장 빠른 연결

호서만의 초고속 교통 네트워크

전국 어디서나
가장 빠르게 연결되는
사통팔달 캠퍼스

천안아산역에서
호서대 셔틀로 한 번에!

KTX
서울역
35분

SRT
수서역
26분

전철1호선, 무궁화호, 새마을호
아산캠퍼스(1호선 아산역), **천안캠퍼스**(1호선 천안역)에서 **셔틀버스 이용**

셔틀버스
운행시간 평일 : 10분 ~ 15분 간격 운행
토요일 및 국·공휴일 : 30분 ~ 1시간 간격 운행
일요일 : 20분 ~ 1시간 간격 운행

운행코스 1. 천안캠퍼스 ↔ 아산캠퍼스
2. 천안아산역 ↔ 아산캠퍼스(순환버스)
3. 천안역, 천안터미널 ↔ 천안캠퍼스(순환버스)

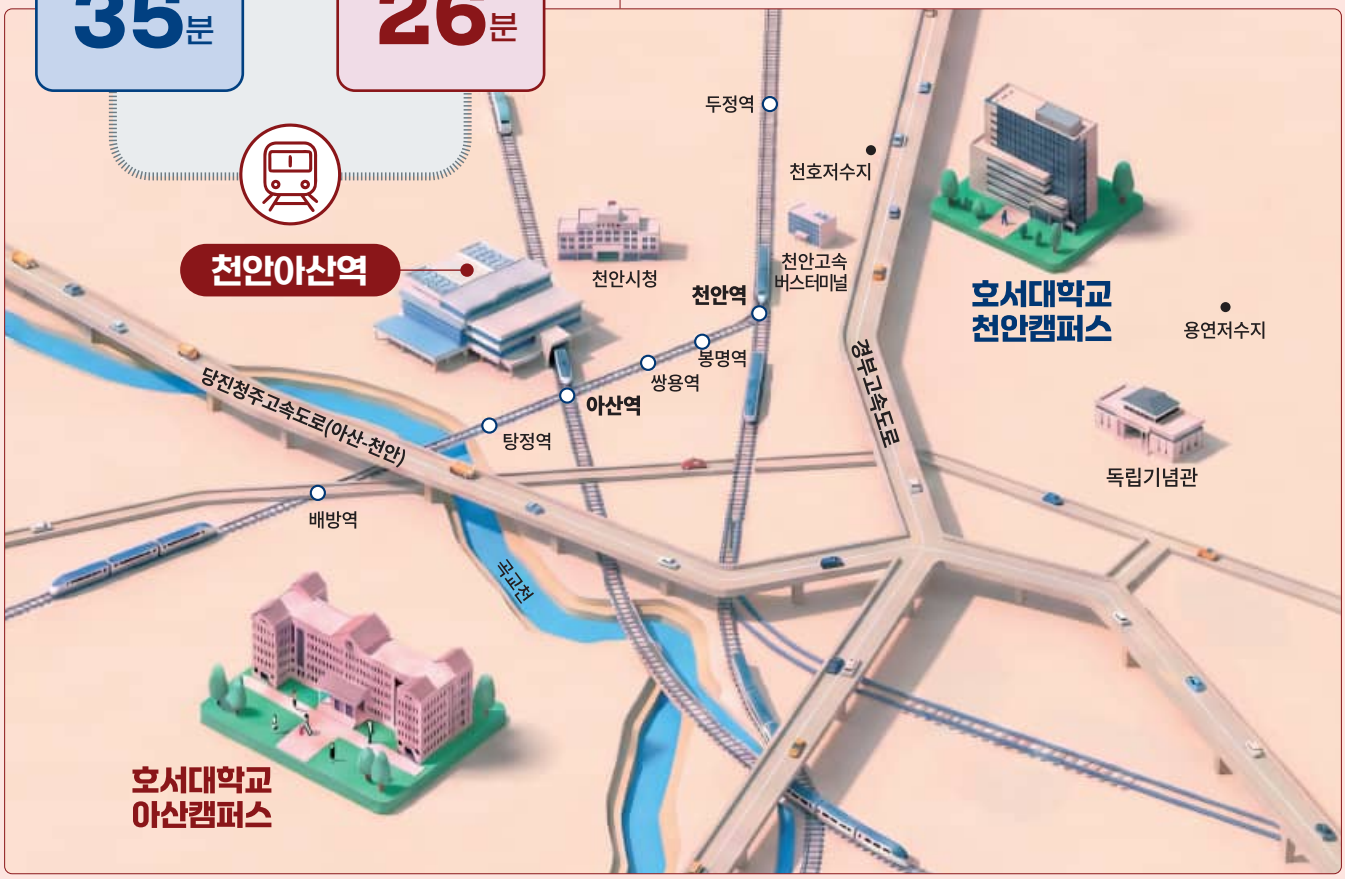

호서대학교
홈페이지

호서대학교
입시안내

호서대학교
입학처
카카오채널

호서대학교
유튜브
호서TV

Venture 1st
호서대학교

아산캠퍼스
충청남도 아산시 배방읍 호서로 79번길 20

천안캠퍼스
충청남도 천안시 동남구 호서대길 12

서울캠퍼스
서울특별시 서초구 남부순환로 2497

입시상담(입학처)
041-540-5077

대학소개